



Voyage VIREON

pour l'Inventaire et la Recherche
d'Espèces par l'Observation Naturaliste

Expedición naturalista al servicio
de la biodiversidad

Síntesis naturalista



Pilherodius pileatus en un rayo de sol de la selva amazonica

Los orígenes, una historia de hermanos

VIREON es una expedición de quince meses de duración que comenzó en Francia con América del Sur como destino. Se trata de un viaje emprendido por David y Mathieu Sannier, dos hermanos naturalistas y ecólogos de profesión.

No queremos ser unos simples turistas: queremos sentirnos útiles, compartir nuestro conocimiento, y enriquecernos de experiencias.

Tres objetivos

1. Registro diario de nuestras observaciones en las plataformas naturalistas

iNaturalist

eBird

FAUNE France

2. Únete a asociaciones y organizaciones naturalistas para ser voluntario

CLB Fundación

Office National des Forêts

TROPICOS Colombia

La Loma

GEPOG

3. Organizar y llevar a cabo una expedición científica al servicio del conocimiento

Con soporte técnico de :

desde 1918 Museo de Historia Natural UNMSM estudiando el Perú

UNMSM Universidad Nacional Mayor de San Marcos Universidad del Perú. Decana de América

Y el apoyo financiero de :

FONDATION biotope POUR LA BIODIVERSITÉ

El itinerario de VIREON



455 dias de viaje

10 paises visitando

42 300 km en total
8680 km en velero
2800 km caminando
4574 km en el Amazona



Resultados

25 345 datas registradas
2 203 listas en E-bird & Faune-France



1572 especies
de aves



682 especies
de insectos*



101 especies
de mamiferos*



109 especies
de reptiles*



74 especies
de anfibios*



41 especies
de otros animales*



171 especies
de plantas silvestres*

** Solo especies identificadas. Se enumeran numerosos registros a nivel de género, familia u otros niveles.*

Resultados

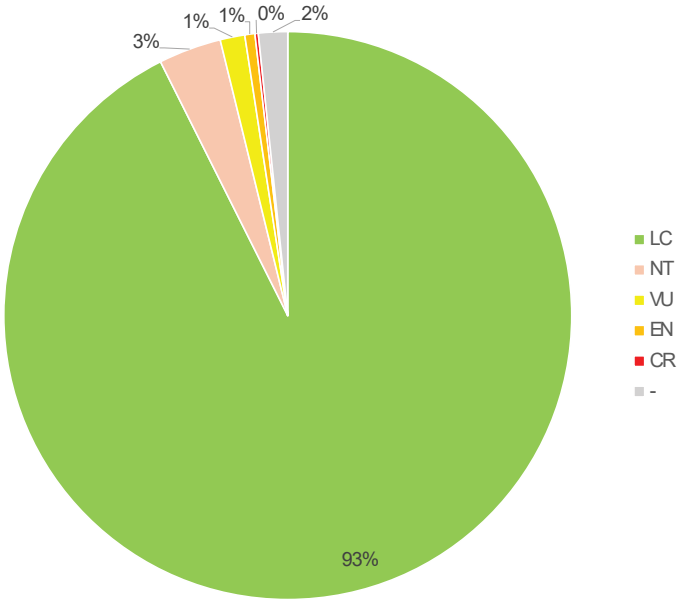

Estado de conservación de las aves según la UICN.

Hemos observado 34 especies amenezadas a nivel mundial.

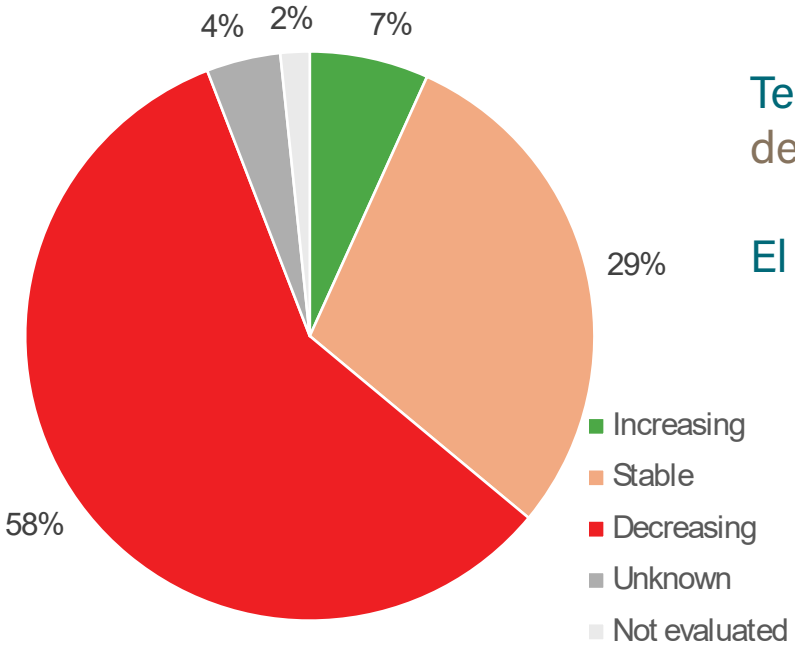

Tendencias de las poblaciones de aves según la UICN.

El 58% está disminuyendo.

A pesar de que la lista roja indica que el 96 % de las especies de aves observadas no están amenazadas, el 58 % se encuentra en declive.

Este ejemplo de las aves, que se encuentran entre los animales más conocidos, ilustra la situación de la biodiversidad en su conjunto. Comprender las amenazas a la naturaleza solo se puede lograr mediante un mayor conocimiento, lo que justifica la registración de datos naturalistas durante nuestra investigación.

Resultados



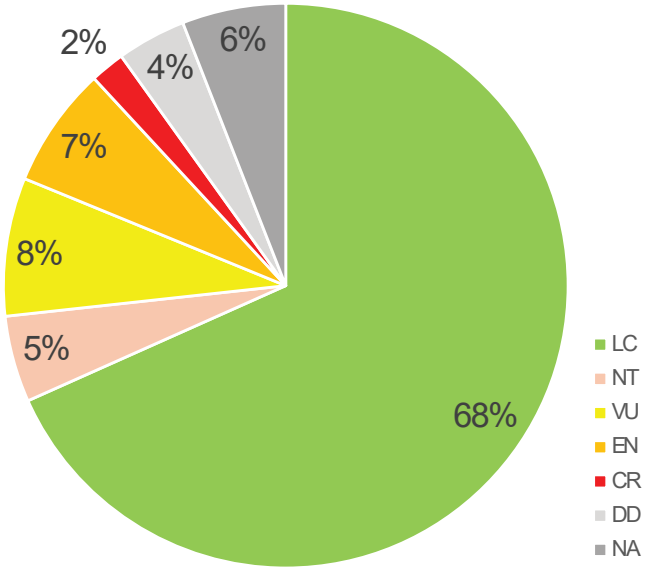

Estado de conservación de los mamiferos según la UICN.

Hemos observado 17 especies amenezadas a nivel mundial.

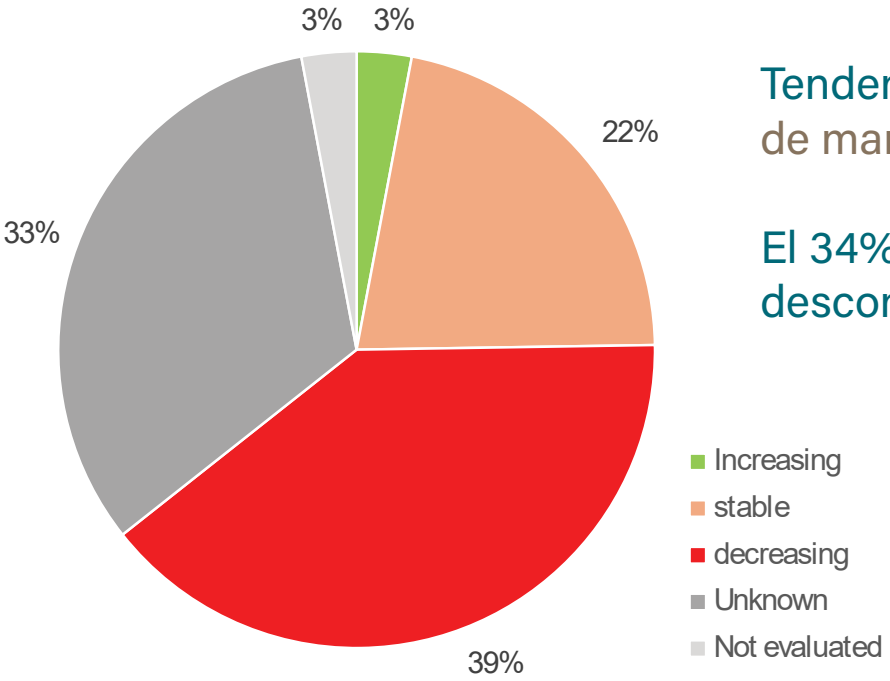

Tendencias de las poblaciones de mamiferos según la UICN.

El 34% está disminuyendo, y se desconoce la tendencia del 33%



Los mamíferos se ven particularmente amenazados por la pérdida de hábitat.
Sin embargo, se desconoce la tendencia para un tierco de ellos, lo que ilustra aún más la importancia de la recopilación de datos.

Existe una Lista Roja para determinados grupos de fauna y flora, pero estas listas siguen estando incompletas y requieren más trabajo.



Bandada de *Ara ararauna* volando sobre la selva peruana



«De Amazonia a Patagonia: Ecología de las regiones naturales de América del Sur»
Iván A. Sánchez
Ediciones Lynx

La rica biodiversidad de Sudamérica se debe en gran medida a la gran diversidad de sus ecosistemas. Aquí se pueden ver los principales ecosistemas de Sudamérica.



Datas

19 especeies de aves

167 datas iNaturalist

ISLAS CANARIAS





Ecosystema

El archipiélago de las Islas Canarias es de origen volcánico y está compuesto por siete islas. Su punto más alto es el Teide, en la isla de Tenerife, con 3718 metros.

Exploramos Gran Canaria principalmente durante una travesía por la isla, atravesando el pinar canario endémico y pasando por el Pico de las Nieves, la cima más alta de la isla, con 1949 metros. La diversidad de microclimas, junto con el aislamiento de cada isla, da como resultado un alto índice de endemismo.



Fringilla polatzeki



Svercus palmetorum



Graphosoma interruptum



Phylloscopus inornatus

Otras especies de las montaña de las Islas Canarias



Anthus berthelotii



Gallotia caesaris



Tarentola boettgeri



Cerbalus verneaui



Sympetrum nigrifemur



Sphingonotus guanchus



Scintharista notabilis



Truxalis nasuta



Dunas y costa

Ecosystema

El litoral de las Islas Canarias es muy diverso: playas de arena o guijarros, acantilados escarpados. Las dunas de Maspalomas ofrecen un paisaje muy particular con algunas especies endémicas que vale la pena observar, y las playas de guijarros brindaron la oportunidad de descubrir un ejemplar del género *Pseudomogoplistes* en la isla de El Hierro.



Gallotia stehlini



Limonium tuberculatum



Pimelia granulicollis



Heteracris littoralis



Pseudomogoplistes sp.

Otras especies de la costa de Islas Canarias



Apus unicolor



Chalcides coeruleopunctatus



Anisolabis maritima



Orthetrum chrysostigma



Grapsus adscensionis



Sphingonotus rubescens



Schistocerca gregaria



Labidura riparia



Datas

31 especies de aves observado
6 especies de mammiferos

47 listas de aves eBird

49 datas de otros iNaturalist

OCEANO Y MAR

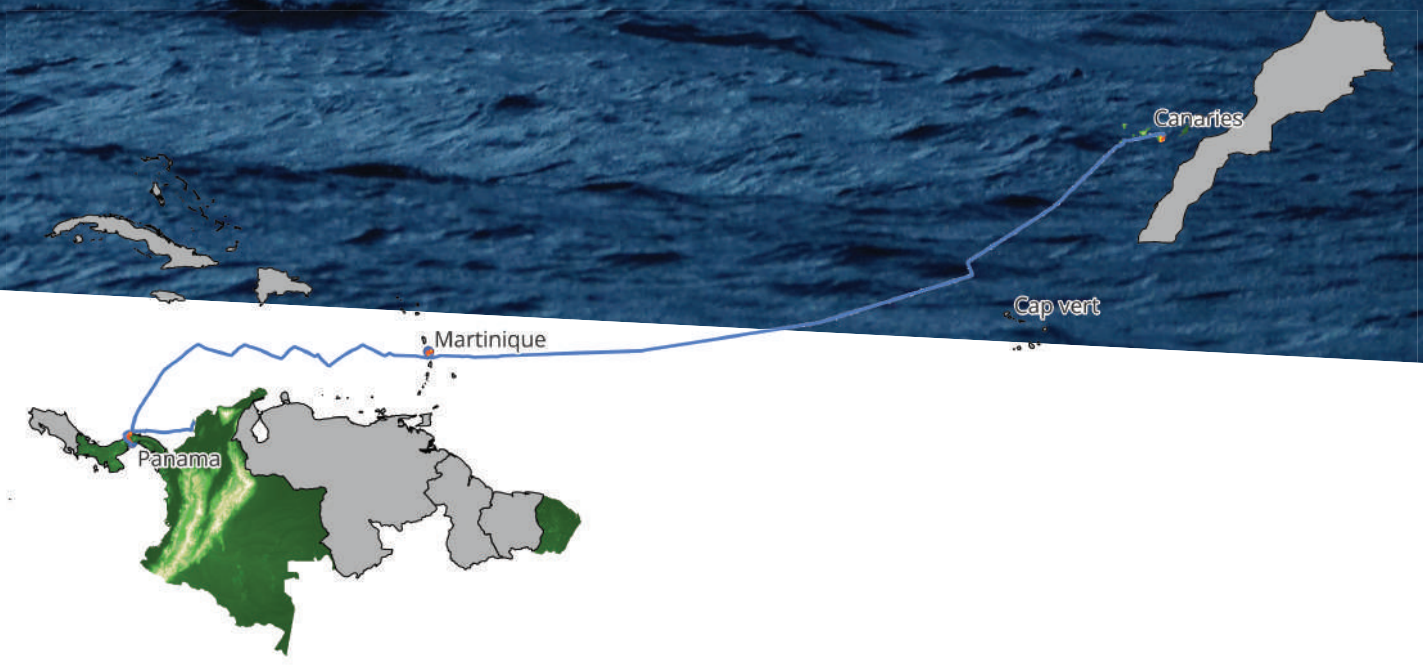

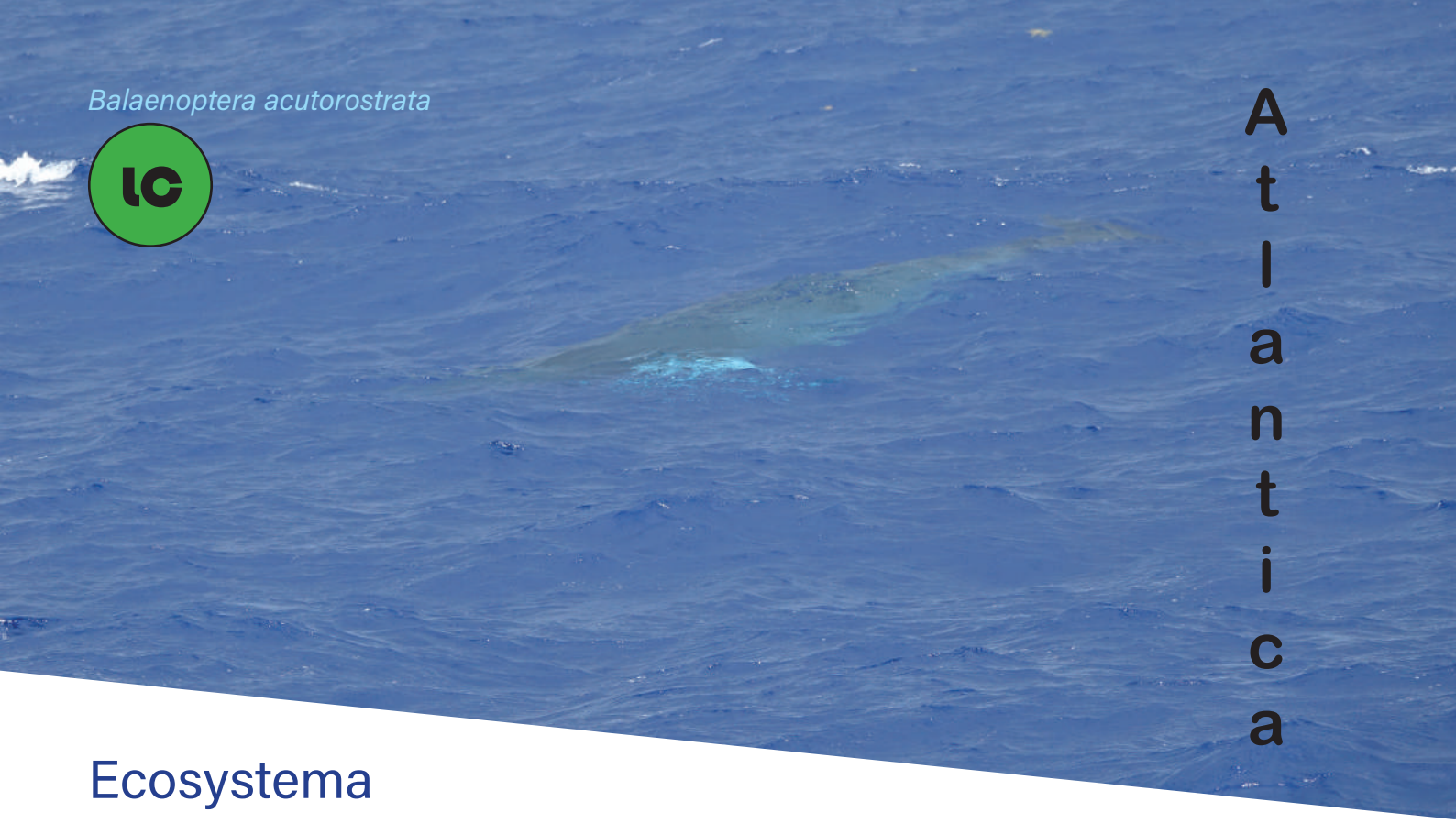

Ecosystema

La travesía del Atlántico duró 30 días a bordo del catamarán Ulysse, de 12 metros de longitud. La profundidad máxima del océano Atlántico es de 8.605 metros. Con los vientos alisios, alcanza rápidamente profundidades de entre 4.000 y 5.000 metros. Unos días sin viento nos permitieron nadar a estas profundidades, mientras que ocasionalmente veíamos pasar el *Hydrobates leucorhous*. Esta increíble experiencia humana también nos brindó la oportunidad de registrar una gran cantidad de datos, dedicando muchas horas a la búsqueda de aves y cetáceos.



Pterodroma hasitata



Physeter macrocephalus

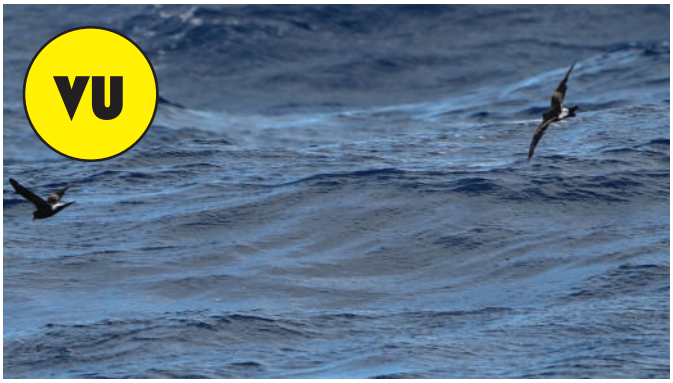

Hydrobates leucorhous



Pterodroma aminjoniana

Quelques autres espèces pelágicas



Stenella frontalis



Stenella coeruleoalba



Pterodroma sp.



Hydrobates castro



Ardenna gravis



Phaethon lepturus



Calonectris borealis



Planes minutus



Mar Caribe

Ecosystema

La travesía del mar Caribe duró nueve días a bordo del monocasco Ti'ama, de 12 metros de longitud. El fuerte oleaje y los vientos alisios nos impidieron ver mucho.

La profundidad media del mar Caribe es de poco más de 2000 metros, pero desciende hasta los 7686 metros en la fosa de las Caimán.



Sula dactylatra



Sula sula



Sula leucogaster



Anous stolidus



Contemplando el océano en una tarde sin viento a bordo del barco Ulysse



21 dias

412 km

103 km

Datas

54 especies de aves observado
3 especies de mammiferos
10 especies de reptiles y anfibios

620 datas FAUNE France

54 datas de aves eBird

67 datas de otros iNaturalist

MARTINICA


Presqu-île de la Caravelle
Îlet Chancel
Case-Pilote
Anse à l'âne
Morne Savon
Morne Champagne
Morne Larcher
Le Marin



Bosque

Ecosystema

Martinica es una isla de las Antillas Menores, de casi 70 km de largo y 30 km de ancho, que alcanza una altitud de 1397 m en la cima del monte Pelée. Casi la mitad de la superficie de la isla está cubierta de bosques. La mitad sur, que exploramos en mayor medida, está más urbanizada y los bosques se limitan a las colinas. No pudimos explorar mas la isla tanto como merecía, ya que aún buscábamos un velero para navegar a Sudamérica.



Iguana delicatissima



Ramphocinclus brachyurus



Icterus bonana



Eleutherodactylus martinicensis

Otras especies de Martinica



Myadestes genibarbis



Eulampis jugularis



Contopus latirostris



Sphaerodactylus festus



Anolis roquet



Hemiargus hanno watsoni



Triacanthagyna caribbea



Caribena versicolor



Datas

135 especies de aves observado
15 especies de mammiferos
17 especies de reptiles y anfibios

425 datas de aves eBird

503 datas de otros iNaturalist

PANAMÁ





Oxybelis vittatus

-

Selva

Ecosystema

Tras una lesión sufrida a bordo del Ti'ama cruzando el mar Caribe, pasamos todo nuestro tiempo en Panamá explorando los alrededores del puerto deportivo de Shelter Bay antes de cruzar el canal en velero.
En la orilla oeste del canal, el puerto deportivo se encuentra enclavado en la selva, cerca del Parque Nacional de San Lorenzo. Esta fue nuestra primera inmersión en la selva tropical, el descubrimiento de un vasto bosque repleto de aves y mamíferos.



Alouatta palliata



Crocodylus acutus



Penelope purpurascens



Coryphaeschna apeora
Nueva especie para Panama

Otras especies de Panamá



Rhamphastos sulfuratus



Amazona autumnalis



Cochlearius cochlearius



Chlorophanes spiza



Electron platyrhynchum



Icterus chrysater



Tamandua mexicana



Dermanura watsoni



Datas

541 especies de aves observado
18 especies de mammiferos
67 especies de reptiles y anfibios

2627 datas de aves eBird

1701 datas de otros iNaturalist

COLOMBIA


Santa Marta
Minca
Cienaga
Cartagena
Tintipan
Isla Grande
Villa de Leyva
Monguí
Ibagué
Bogota
Villavicencio
San Cipriano
Cali
El Queremal
Leticia



Ecosystema

La Sierra Nevada de Santa Marta es una cordillera aislada en los Andes, considerada la cordillera costera más alta del mundo, con una altitud de 5775 metros. Esto da como resultado una marcada zonificación altitudinal de la vegetación. Se cree que la vegetación evolucionó a partir de la flora de tierras bajas de climas cálidos y húmedos, la cual, a su vez, se adaptó durante la formación de la sierra. Además, la gran altitud de la sierra le confiere un marcado carácter insular, lo que se traduce en un menor número de especies, pero una mayor tasa de endemismo a medida que aumenta la altitud. Por ejemplo, alberga más de 670 especies de aves, 22 de las cuales son endémicas, y se siguen describiendo nuevas especies.



Saguinus oedipus



Crax Alberti



Spizaetus isidori



Myiotheretes pernix



Pyrrhura viridicata



Psalmopoeus pulcher



Tillandsia sigmoidea



Cebus malitiosus



Clibanornis rufipectus



Ara militaris



Cryptobatrachus boulengeri



Serranobatrachus sanctaemartae



Páramo

Ecosystema

El páramo es un ecosistema único que actúa como una vasta reserva de agua. Presente principalmente en Colombia y Ecuador, se distribuye entre el límite arbóreo, a unos 3000-3500 metros de altitud, y el límite de nieve permanente, a unos 5000 metros. El sesenta por ciento de las 3500 especies de plantas del páramo son endémicas. Se caracteriza por su vegetación, cuyos representantes más típicos son los frailejones. Estos ásteres forman una roseta que crece sobre las hojas caídas de años anteriores, creando columnas que pueden alcanzar varios metros de altura y perdurar más de 100 años. El páramo desempeña un papel fundamental en la regulación de los recursos hídricos, asegurando el almacenamiento de agua durante todo el año. Se estima que proporciona a Colombia el 60% de su agua potable.



Espeletia glandulosa



Tityus columbianus



Anadia bogotensis



Espeletia pleiochasia

Otras especies del páramo



Oxypogon guerinii



Geranoaetus melanoleucus



Diglossa humeralis



Geospizopsis unicolor



Anas andium



Ochthoeca fumicolor



Rhionaeschna marchali



Puya cundiboyacensis

Voluntariado para la asociación Tropicos Colombia



Asociacion por la conservación de especies tropicales mediante, la investigación científica y la educación.

Su misión es fomentar la preservación de los ecosistemas tropicales, que son refugios vitales para una gran diversidad de vida en la Tierra.

La asociación organiza y lleva a cabo el censo de aves rapaces migratorias en el sitio de Ibagué.

Pasamos 10 días con el equipo que participaba en el monitoreo científico.

	Especie	Feb	Mar	Abr	Total
1.	Aura gallipavo	0	13	3	**16**
2.	Águila Pescadora	7	42	9	**58**
3.	Milano picogarfio	3	2	2	**7**
4.	Elanio tijereta	322	374	12	**708**
5.	Elanio del Misisipi	0	3	111	**114**
6.	Elanio plomizo	33	15	4	**52**
7.	Busardo aliancho	2500	255326	5719	**263545**
8.	Busardo chapulinero	346	161574	17136	**179056**
9.	Ratonero sp.	164	12708	1398	**14270**
10.	rapaz no identificada	0	188	0	**188**
11.	Esmerejón	0	0	2	**2**
12.	Halcón peregrino	2	7	6	**15**
	Especie	Feb	Mar	Abr	Total

Resumen de la temporada de migración de 2025

Gracias Esther Vallejo (Presidente), Harrisson Dubois, Fello Beltran, Luisa Rincon

TROPICOS Colombia

www.tropicoscolombia.org



Ictinia mississippiensis

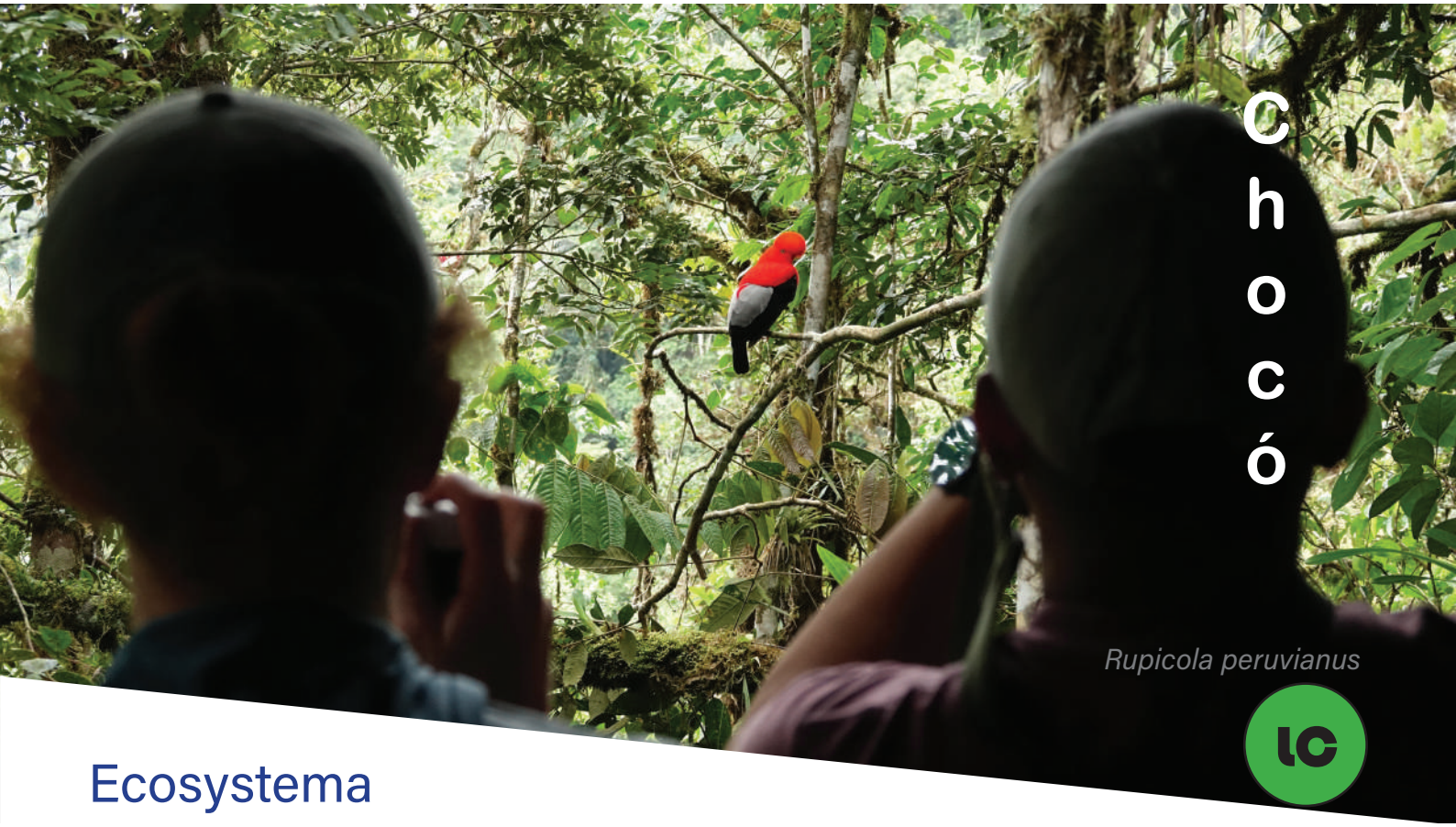

Chocó

Rupicola peruvianus

LC

Ecosystema

La región del Chocó se extiende por aproximadamente 200 000 km2 desde el norte de Panamá hasta el sur de Ecuador. Este cinturón forestal está compuesto principalmente por selva tropical. Junto con el noreste de la India, es una de las regiones más húmedas del mundo, con precipitaciones que superan los 20 000 mm anuales. Su ubicación en las laderas occidentales de la Cordillera de los Andes ha propiciado un largo período de aislamiento de las selvas de las cuencas del Amazonas y del Orinoco. Este aislamiento, sumado al clima único del Chocó, lo convierte en una región extraordinariamente rica y singular. Allí se pueden observar más de 830 especies de aves.



Semnornis ramphastinus



Chlorochrysa nitidissima



Ramphastos brevis



Trogon comptus

Otras especies del Chocó colombiano



Hylophylax naevioides



Tachyphonus delatrii



Phaethornis yaruqui



Notharchus pectoralis



Momotus aequatorialis



Tangara icterocephala



Atlapetes crassus



Datas

342 especies de aves observado
14 especies de mammiferos
43 especies de reptiles y anfibios

2254 datas de aves eBird

725 datas de otros iNaturalist

ECUADOR


Otavalo
Mindo
Quito
Isla de la Plata
Agua Blanca
Guayaquil
Cuenca
Puerto Morona



Cordillera

Ecosystema

Los Andes ecuatorianos están compuestos principalmente por una cadena de volcanes, cuyo pico más alto es el Chimborazo, que alcanza los 6263 metros. Famoso por haber sido escalado por Alexander von Humboldt, quien inspiró su concepto de la interdependencia de todos los seres vivos, el Chimborazo es la cumbre más alta del país.

A unos 3000 metros de altitud, el paisaje aún se considera un páramo, caracterizado por vegetación arbustiva y suelos saturados de agua que actúan como una esponja. Los cráteres volcánicos suelen contener lagos donde nadan patos y fochas, mientras que las laderas sombreadas pueden estar colonizadas por densos bosques húmedos.



Sylvilagus andinus



Grallaria quitensis



Xenodacnis parina



Chalcostigma stanleyi

Otras especies de la cordillera ecuatoriana



Oxyura ferruginea



Fulica ardesiaca



Aglaeactis cupripennis



Cinclodes excelsior



Atlapetes latinuchus



Ampelion rubrocristatus



Diglossa lafresnayii



Gastrotheca cuencana



Ecosystema

La región del Chocó se extiende hasta Ecuador, donde el pueblo de Mindo es famoso por la observación de aves. Las lluvias son abundantes, casi diarias, pero el bosque alberga una exuberante diversidad de plantas y animales.



Heliconia virginalis



Pharomachrus auriceps



Pteroglossus erythropygius ssp. sanguineus



Sclerurus obscurior

Otras especies del Chocó ecuatoriano



Tangara parzudakii



Myiotriccus ornatus



Ochthoeca cinnamomeiventris



Urosticte benjamini

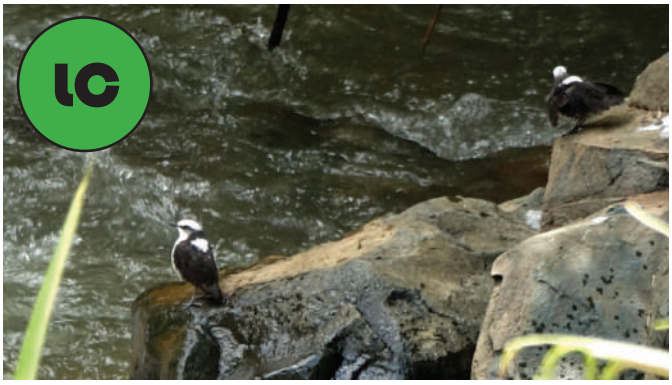

Cinclus leucocephalus



Lophotriccus pileatus



Myiothlypis fulvicauda

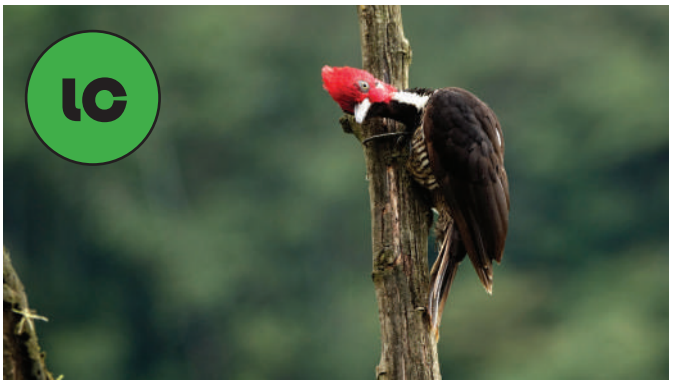

Campephilus gayaquilensis



Ecosystema

El bosque seco costero marca la transición, al sur de Ecuador, entre la selva del Chocó y el desierto de Atacama. Recibe un promedio de 300 mm de lluvia al año. Cactus se mezclan con árboles, como la singular *Ceiba trischistandra* en el Parque Nacional Machalilla.

A 1000 km de la costa se encuentran las Islas Galápagos, bien conocidas pero que no visitamos. En cambio, nos propusimos explorar la Isla de la Plata, a veces llamada las «Galápagos de los pobres», donde, entre otras especies, anidan algunas parejas del famoso *Sula nebouxii*.



Cebus aequatorialis



Pseudastur occidentalis



Ortalis erythroptera



Mastigodryas reticulatus

Otras especies de la costa pacifica ecuatoriana



Ceiba trischistandra



Sula nebouxii



Myiothlypis fraseri



Poospiza hispaniolensis



Synallaxis stictothorax



Mimus longicaudatus



Campylorhynchus fasciatus



Polychrus femoralis



Bothrops atrox

Ecosystema

Nuestros primeros pasos en la Amazonia consistieron en una inmersión de diez días en una zona poco explorada cerca de Puerto Morona. Las numerosas expediciones nocturnas y las caminatas diurnas nos permitieron empaparnos de la atmósfera de un territorio legendario, donde la riqueza natural se revela a cada instante.
El sotobosque, a la sombra de inmensos árboles con raíces tabulares, está relativamente despejado y cubierto por una capa de hojarasca poco espesa. De noche, allí se encuentran hormigas bala, diversas tarántulas e innumerables anfibios y mamíferos; durante el día, resuena el canto de los tinamúes y de las gralarias, cuya aparición fantasmal constituye una verdadera hazaña.



Rhynchonycteris naso



Opisthocomus hoazin



Saimiri macrodon



Callimedusa tomopterna

Otras especies de la selva amazonica ecuatoriana



Todirostrum chrysocrotaphum



Micrathyria atra



Nasua nasua



Chordeiles rupestris



Electrophorus varii



Cotinga maynana



Cithaerias sp.



Tangara mexicana

Voluntariado en la Loma

LA LOMA

EN

Inia geoffrensis

Aymeric Sonrel, biólogo francés, trabaja en la finca La Loma, ubicada en Puerto Morona, a orillas del río Mangosiza, en la Amazonía ecuatoriana.
El objetivo es lograr el inventario, la protección y el estudio de la biodiversidad presente en el sector de la Loma.
Además, funciona como centro de acogida y sociocultural para el pueblo Shuar.

Pasamos una semana en la loma ayudando a arrancar una plantación de plátanos para reforestar y mantener la finca, así como para mejorar el conocimiento sobre la biodiversidad.



Gracias Aymeric Sonrel y todos los voluntariados Flo, Thibault, Camille, Charlotte y todos !

La-Loma-lieu-daccueil-et-centre-socio-culturel-Shuars

iNaturalist *https://www.inaturalist.org/projects/la-loma*



Observación de botos en las orillas del Mangosiza.



Datas

596 especies de aves observado
27 especies de mammiferos
26 especies de reptiles y anfibios

3706 datas de aves eBird

1498 datas de otros iNaturalist

PERÚ


Iquitos
Pucallpa
Monzon
Junin
Lima
Yanatile
Lares
Choquequirao
Cusco
Puerto Maldonado
Quince Mil
Marcapata
Arequipa



Ecosystema

Lima, conocida como la Ciudad Gris, disfruta de un sol intenso durante parte del año, de noviembre a marzo, pero recibe poca luz solar durante la estación seca. De abril a octubre, una densa niebla cubre la ciudad y gran parte de la costa, extendiéndose hasta 100 km tierra adentro. A pesar de esta humedad, las lluvias son escasas; Lima se ubica en el desierto de Atacama, y la costa es árida y carece de vegetación. Este entorno particularmente hostil contrasta marcadamente con el rico ecosistema marino, impulsado por la corriente de Humboldt, que transporta frías aguas antárticas a lo largo de la costa hasta Ecuador.



Larosterna inca



Pelecanus thagus



Leucocarbo bougainvilliorum



Poikilocarbo gaimardi

Otras especies de la costa pacifica peruana



Calidris minutilla



Calidris virgata



Haematopus ater



Larus belcheri



Leucophaeus atricilla



Sula variegata



Thaumastura cora



Glaucidium peruanum

Puna



Lagidium viscacia

LC

Ecosystema

La Cordillera de los Andes actúa como una barrera natural contra las corrientes atmosféricas, que transportan sus aguas a través de sus estribaciones hasta el corazón casi árido de la sierra. Por encima del límite arbóreo, entre los 3000 y los 5400 metros de altitud, se encuentra la puna. Compuesta por extensas praderas, la puna es el hábitat de la vicuña, la vizcacha y el cóndor andino. En valles remotos, los árboles del género Polylepis son los que crecen a mayor altitud en el mundo. Amenazados por la tala en un entorno desprovisto de madera, forman bosques relictos asociados a numerosas especies de aves, como el *Conirostrum binghami* y el raro *Cinclodes aricomae*.



Cinclodes aricomae



Rollandia microptera



Vultur gryphus



Rhionaeschna fissifrons

Otras especies de la puna peruana



Grallaria andicolus



Oressochen melanopterus



Tachuris rubrigastra



Idiopsar speculifer



Conirostrum binghami



Leptasthenura xenothorax



Aglaeactis castelnaudii



Patagona gigas

Choquequirao



Ecosystema

A menudo eclipsada por Machu Picchu, Choquequirao es una ciudad inca ubicada a 3085 metros de altitud. Con una extensión de casi 1800 hectáreas, el 70% de su superficie permanece oculta bajo la selva. A este extraordinario sitio solo se puede acceder tras una caminata de dos días con un importante desnivel, que ofrece la oportunidad de descubrir una fauna fascinante, como el *Thrixopelma choquequirao*, especie endémica.



Synallaxis courseni



Nystalus chacuru



Megascops koepckeae



Thrixopelma choquequirao

Otras especies del trek del Choquequirao



Poospizopsis caesar



Thlypopsis ruficeps



Catamblyrhynchus diadema



Atlapetes forbesi



Grallaria squamigera



Lafresnaya lafresnayi



Ochthoeca thoracica

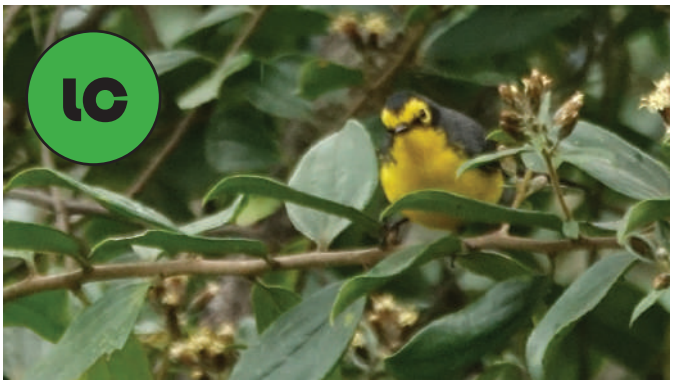

Myioborus melanocephalus



Ecosystema

Al pie de los Andes orientales se extiende la selva amazónica, la mayor selva tropical del mundo. La precipitación media anual en la Amazonía oscila entre 2100 y 2400 mm. Entre el 20 y el 30 % de esta agua llega a la atmósfera por evaporación o transpiración de las plantas; el resto desemboca en el océano Atlántico.

En algunas zonas del territorio peruano, la selva se encuentra gravemente degradada por la minería de oro, tanto legal como ilegal, y los asentamientos humanos a lo largo de las carreteras están transformando masivamente la selva en sabana. Las amenazas que enfrenta la Amazonía son innumerables: incendios, deforestación, contaminación, cambio climático...



Ara ararauna



Pionites leucogaster



Psophia leucoptera



Ara severus

Otras especies de la selva amazonica peruana



Trogon viridis



Bucco macrodactylus



Galbalcyrhynchus purusianus



Coendou bicolor



Tangara chilensis



Crotophaga major



Chordeiles rupestris



Nyctiphrynus ocellatus



Yungas

Ecosystema

Los vientos del este, cargados de humedad proveniente del Amazonas, descargan sus lluvias en las estribaciones orientales de los Andes, dando origen a una selva de montaña. Ubicada entre los 1000 y los 3500 metros sobre el nivel del mar, esta selva nubosa constituye un ecosistema único, que alberga una flora y fauna muy específicas en una estrecha franja que se extiende desde Colombia hasta Argentina. La vegetación es exuberante, pero el terreno es accidentado y el acceso difícil.

Las Yungas son uno de los ecosistemas más fascinantes de Sudamérica y nunca dejan de asombrarnos en cada una de nuestras visitas.



Primolius couloni



Formicivora rufa



Polythore manua



Coeligena violifer

Otras especies de la yungas peruana



Andigena hypoglauca



Ramphocelus melanogaster



Chlorornis riefferii



Anisognathus igniventris



Galbula cyanescens



Steatornis caripensis
(habitat)



Ensifera ensifera



Boissonneaua matthewsii

Megantoni, una expedicion sientifica en la Puna

El objetivo : pasar 20 dias despues la temporada de lluvias para hacer el inventorio de las libellulas.

Primavera 2024	Búsqueda de el lugar. La elección recae en el macizo de Megantoni, al norte de Cusco, a la frontera entre la Amazonia y la Cordillera, con muchas humedales,
	Búsqueda de financiación de la Fundación Biotope,
	Contacto con el Museo de historia natural de Lima para obtener informaciones sobre el lugar y confirmacion que no esta conocido para la ciencia,
	Formalización de una colaboración con el Museo, que está interesado en enviar a dos miembros de su equipo a nuestra expedición,
Verano 2024	Solicitud de autorización gubernamental al SERNANP y SERFOR para acceder al macizo y recolectar muestras,
Primavera 2025	Obtención de los permisos,
Mayo 2025	Llegada a Lima y encuentro con el equipo del Museo, Compra de equipos, preparativos y partida,
Junio 2025	Implementación de la expedición científica

Con soporte técnico

Museo de Historia Natural UNMSM desde 1918 estudiando el Perú

UNMSM Universidad Nacional Mayor de San Marcos

Y el apoyo financiero

FONDATION biotope POUR LA BIODIVERSITÉ

2 dias de caminata con cinco mulas para llegar al campo

Altitud del campo : 3700m

20 dias aislado

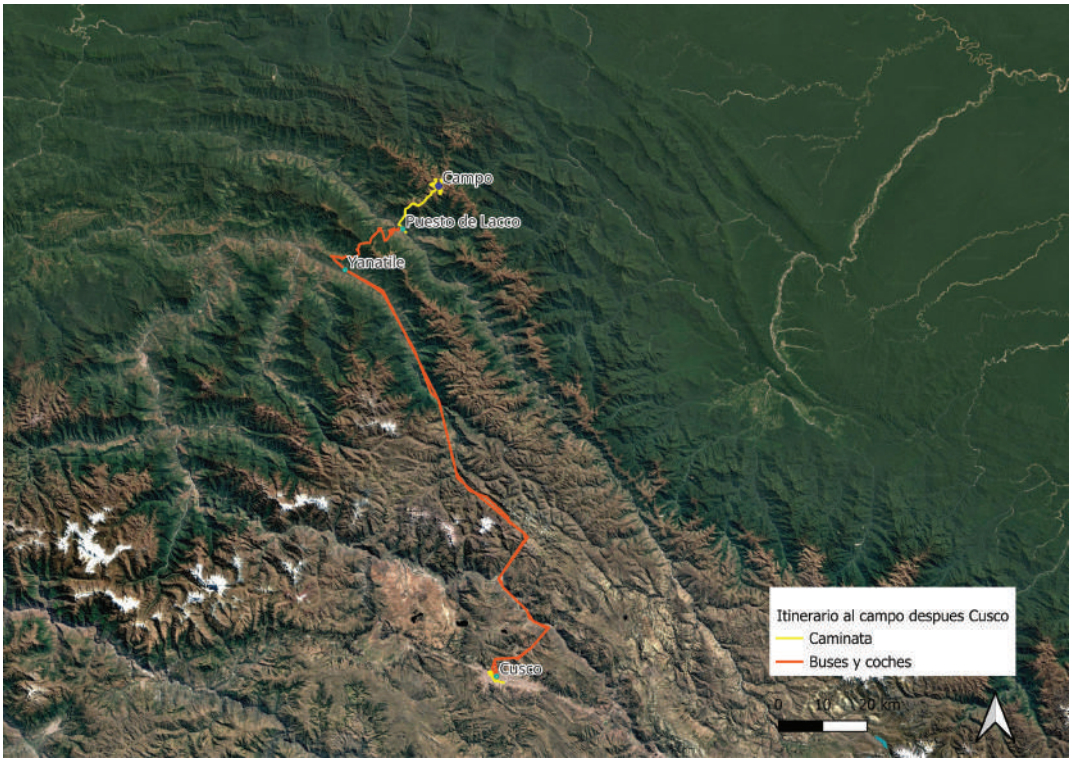

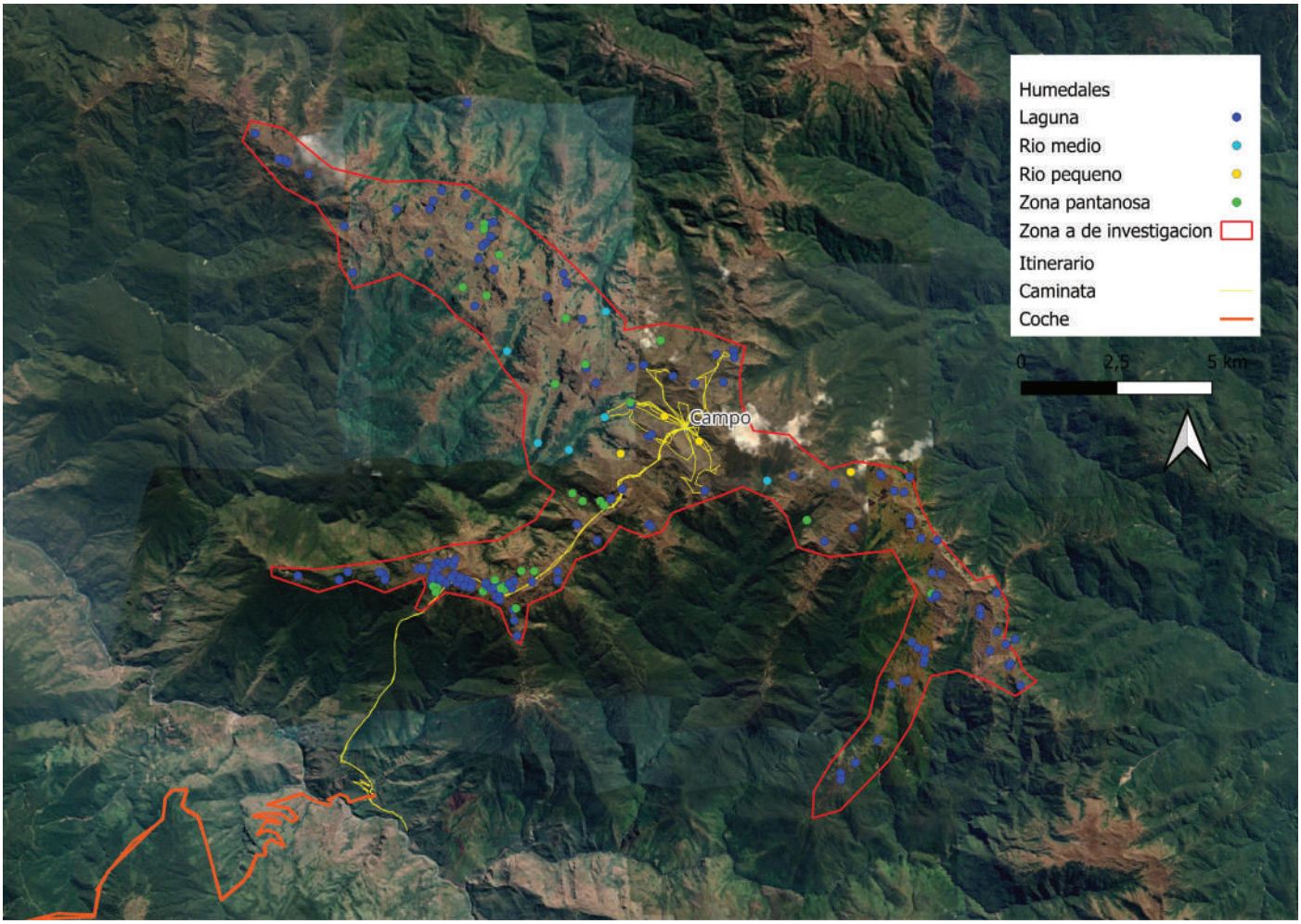

La montaña alberga numerosos humedales. Nuestro proyecto consistió en catalogar libélulas y recolectar adultos y exuvias, así como datos ambientales específicos de cada humedal inventariado. El equipo del Museo de Lima recolectó muestras significativas de otros grupos de insectos.

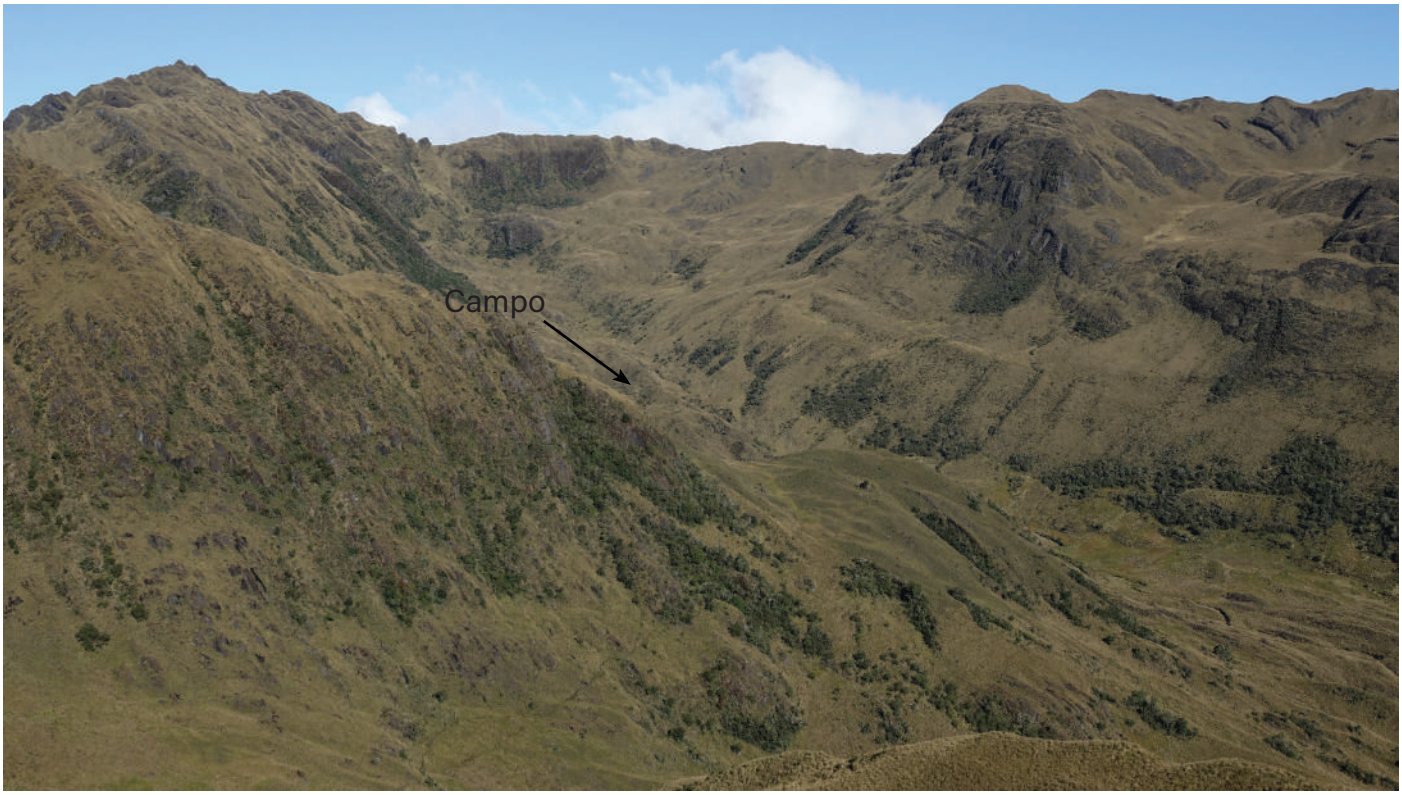

El campo se instaló en la zona central del macizo para que pudiera utilizarse para explorar los alrededores.

Diferentes tipos de humedales muestreados



Prospección de adultos y exuvias en pantanos



Unas de las numerosas humedales



Otro tipo de agua estancada



Rios pequenos donde no hemos encontrado libellulas

De las diez especies de libellula que hemos encontrado, Se observaron tres en humedales de gran altitud.
Entre ellas, dos son quizás nuevas para la ciencia.

Todas nuestras muestras se encuentran actualmente en las colecciones del Museo de Lima a la espera de su identificación y posible descripción.



Rhionaeschna marchali, una especie muy común en la cordillera





Ischnura sp.
Una possible nueva especie para la ciencia





Rionaeschna sp.
Igualmente una possible nueva especie para la ciencia



Rionaeschna sp. tambien, en plena emergencia, lo que permite la recolección de la exuvia asociada

Fueron recogidos :

37 adultos
275 exuvias

17 mariposas
2 Ortópteros
Muchos otros artrópodos

Todas las muestras se conservan en el Museo de Lima a la espera de su análisis.

Odonatas de tierras bajas



Polythore manua, muy localisada, principalement en la yungas de Peru



Pantala flavescens, una de las especies mas comun del mundo

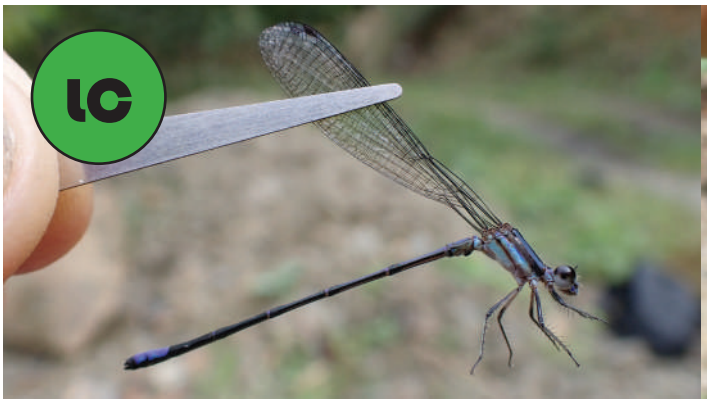

Argia oculata, una especie muy comun



Rhionaeschna planaltica, prensente en la cordillera y la Mata Atlantica

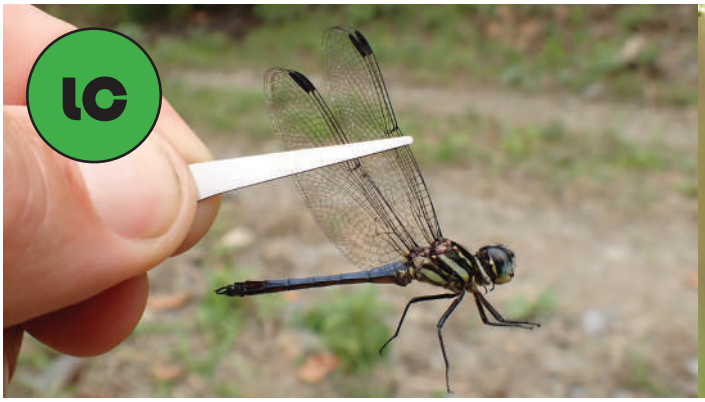

Cannaphila vibex, comun en la cordillera y America central



Cora irene, muy localisada. Es el segundo registro en I-Naturalist



Brechmorhoga vivax, presente del Mexico a Argentina

Algunas otras especies observadas



El reptile ***Proctoporus sp.*** y el anfibio ***Gastrotheca excubitor***



Encuentro inolvidable con el oso de anteojos (***Tremarctos ornatus***)



El chotacabra ***Systellura longirostris*** y el Tapaculo ***Scytalopus simonsi*** (data mas al norte en INaturalist y E-bird)



Monticomorpha sp. y ***Cohnia sp.***, dos especies aún no identificadas



Datas

449 especies de aves observado
27 especies de mammiferos
26 especies de reptiles y anfibios

3439 datas de aves eBird

739 datas de otros iNaturalist

BOLIVIA

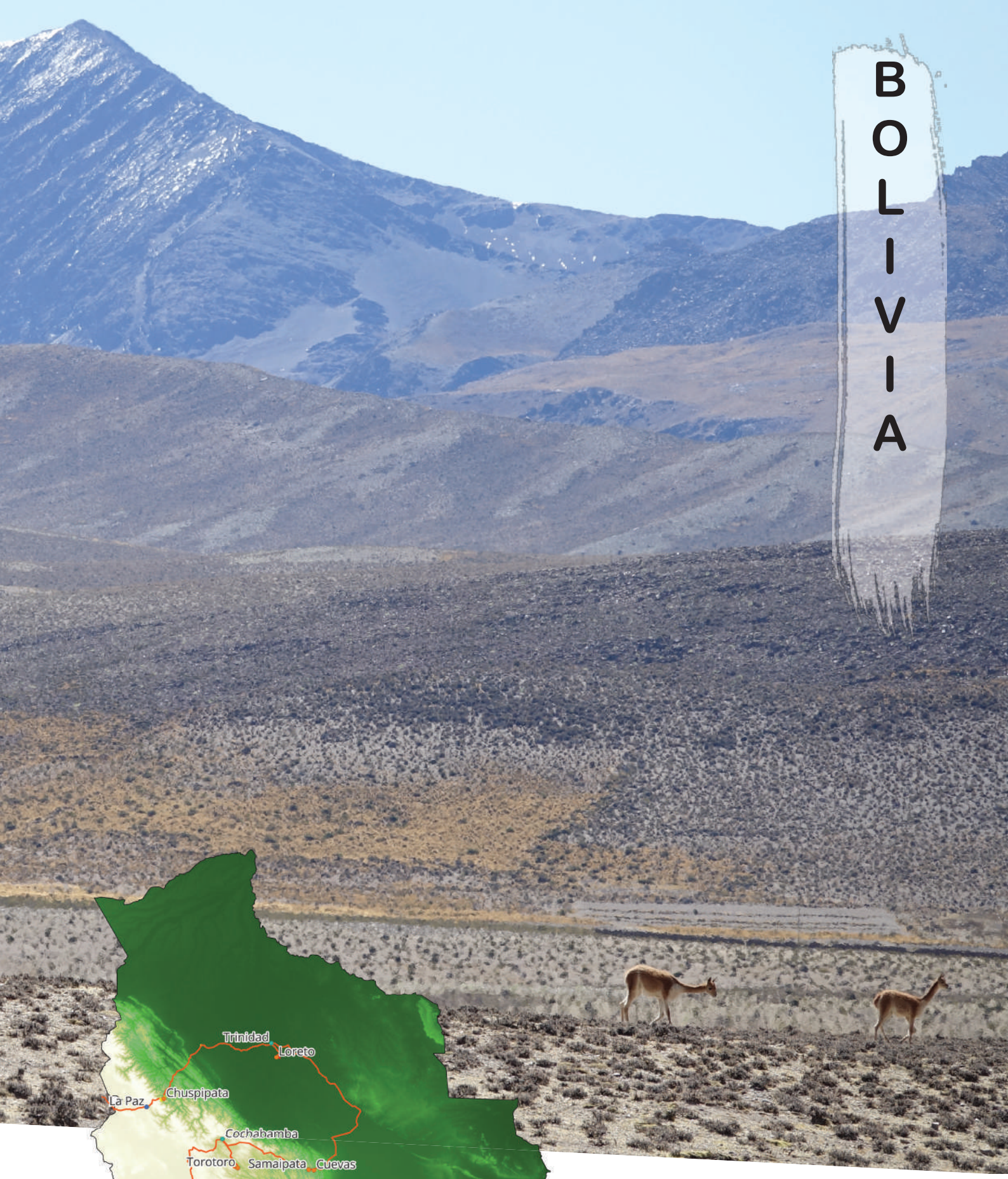
Trinidad
Loreto
La Paz
Chuspipata
Cochabamba
Torotoro
Samaipata
Cuevas
Uyuni



Yungas

Ecosystema

En Bolivia se encuentra el codo de los Andes, que marca un cambio climático que se percibe en la región de los Yungas. Al norte, se beneficia de los suaves vientos alisios y no experimenta una estación muy marcada, mientras que al sur, en la zona conocida como Yungas Tucumanos, los vientos son más fríos.
Por lo tanto, la biodiversidad es variable, pero, como siempre en los Yungas, sutil y maravillosa.



Ara rubrogenys



Sapajus cay



Pipreola arcuata



Cyanolyca viridicyanus

Otras especies de la yungas boliviana



Picumnus dorbignyanus



Basileuterus punctipectus



Scytalopus bolivianus



Asio stygius



Melanopareia maximiliani



Pyrrhura molinae



Eubucco versicolor



Margarornis squamiger



Sabanas

Ecosystema

La explotación de la selva amazónica y su transformación en pastizales a lo largo de los siglos ha dado lugar a que vastas áreas se conviertan en sabanas. Los ríos, lagos y estanques, a veces completamente secos durante la estación seca, inundan gran parte de este territorio durante la estación lluviosa. La alternancia de estas estaciones, en un paisaje de extensas praderas, arboledas y senderos, sustenta una notable biodiversidad. Los termiteros se alzan imponentes y, en ocasiones, son el único elemento visible del paisaje.



Ara glaucogularis



Myrmecophaga tridactyla



Rhinella diptycha

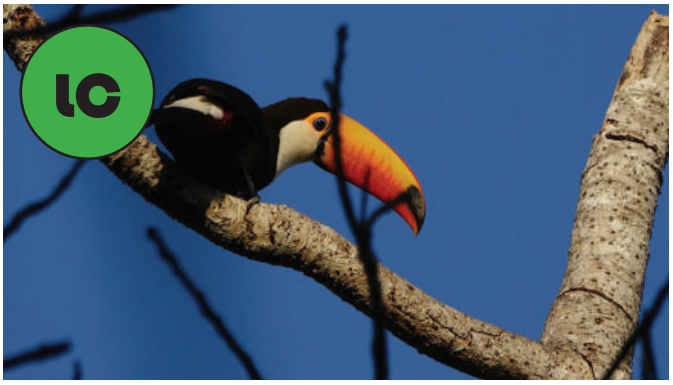

Rhamphastos toco

Otras especies de la sabana boliviana



Celeus lugubris



Xolmis irupero



Chauna torquata



Theristicus caerulescens



Cercomacra melanaria



Tapera naevia



Setopagis parvula



Amazona aestiva

Voluntariado para la fundacion Conservacion Loros en Bolivia

LORETO







Desarrollada el 2011, la Fundación CLB es una ONG legalmente establecida en Bolivia. Como organización, nuestra misión es generar un impacto positivo en la conservación de especies amenazadas, con el objetivo de conservar la diversidad de psitácidos (loros y parabas) en Bolivia y mantener poblaciones salvajes libres. Esto asegurará que las especies continuen prosperando para las actuales y futuras generaciones.

Pasamos 10 días con el equipo para construir cajas nidos para la Paraba barba azul (*Ara glaucogularis*), participar al monitero de la especie y a la actividaes de la fundacion.

En 2026, 7 cajas nidos construidos estaban occupado por la Paraba barba azul.

Gracias a Rafael Mounzon Narvaez, Jorge Roca Medrano y todo el equipo de CLB

Programa Paraba Barba Azul

CLB Fundación

www.fclbolivia.org



Aratinga weddellii



Puna

Ecosystema

La puna boliviana es famosa por sus salares, entre los que destaca el Salar de Uyuni, el más grande del mundo, que se extiende a lo largo de 150 km y tiene 100 km de ancho.
Sin embargo, sería un error limitarse a este impresionante paraje, ya que explorar sus estribaciones orientales, como Torotoro, también revela una notable riqueza geológica gracias a los miles de huellas de dinosaurios halladas en las losas sedimentarias del sinclinal.



Vultur gryphus



Rhea pennata



Liolaemus ornatus



Tityus horacioi

Otras especies de la puna boliviana



Lessonia oreas



Geositta punensis



Phrygilus atriceps



Hirundinea ferruginea



Plegadis ridgwayi



Oreotrochilus adela



Tropidurus azurduyae



Gentiana sedifolia



Datas

272 especies de aves observado
11 especies de mammiferos
6 especies de reptiles y anfibios

1652 datas de aves eBird

354 datas de otros iNaturalist

ARGENTINA





Yungas

Ecosystema

La Yungas Tucomanos se extiende desde la frontera con Bolivia hasta la provincia de Tucumán. Explorarla requiere recorrer senderos y caminos de montaña, que también ofrecen la oportunidad de buscar especies míticas como la Amazona Tucumán (*Amazona Tucumana*) o la Pava carirroja (*Penelope dabbenei*).



Amazona tucumana



Tapirus terrestris



Podocarpus parlatorei



Penelope dabbenei

Otras especies de la yungas argentina



Atlapetes fulviceps



Crypturellus tataupa



Microspingus erythrophrys



Hydropsalis torquata



Zentrygon frenata



Rhynchospiza dabbenei



Batara cinerea



Sciurus ignitus



Puna

Ecosystema

Nuestras exploraciones en el Altiplano Argentino nos permitieron ascender al Cerro Tuzgle, de 5500 metros, y al Cerro Acay, de 5750 metros, lo que constituye nuestro récord de altitud.

Realizamos estos ascensos con tres amigos, entre ellos Stephanie Gadat, quien se encontraba en Salta para su tesis sobre la veneración incaica de las cumbres. La acompañamos a estas cumbres en busca de plataformas incas mencionadas en la literatura sobre arqueología de alta montaña.



Tinamotis pentlandii



Oréopholus ruficollis



Psilopsiagon aurifrons



Microcavia shiptoni

Otras especies de la puna argentina



Thinocorus orbignyianus



Leistes loyca



Colaptes rupicola



Cranioleuca pyrrhophia



Nothoprocta ornata



Asthenes maculicauda



Geositta rufipennis



Metriopelia morenoi



Chaco

Ecosystema

El Chaco constituye la zona de transición entre las regiones tropicales y templadas. Esta vasta llanura, compuesta por bosque semiárido, se extiende principalmente hacia Argentina, al pie de la Cordillera de los Andes. Ha sufrido una deforestación extensa desde la colonización y continúa a un ritmo alarmante, sobre todo para la ganadería.
Los bosques secos de San Pedro de Colalao y las estribaciones del Parque Nacional Calilegua, que exploramos, se ubican en el extremo oeste del Chaco, colindantes con los Yungas, en un paisaje montañoso que se conserva relativamente intacto.



Eira barbara



Ortalis canicollis



Mnesarete grisea



Atlapetes citrinellus

Otras especies del Chaco



Campephilus leucopogon



Furnarius rufus



Elaenia parvirostris



Thectocercus acuticaudatus



Coryphospingus cucullatus



Poospiza whitii



Argia joergenseni



Macrothemis imitans



7 dias

1618 km

55 km

Datas

74 especies de aves observado
2 especies de mammiferos
3 especies de reptiles y anfibios

249 datas de aves eBird

89 datas de otros iNaturalist


CHILE
Arica
Antofagasta
Santiago



Atacama

Ecosystema

El desierto de Atacama, una vasta extensión de minerales, es considerado el lugar más árido del mundo. Algunas zonas no han recibido agua en los últimos 400 años. Por lo tanto, la vida allí es escasa y altamente adaptada, concentrada en los enclaves más habitables y formando comunidades únicas.

Los lagos salados son conocidos por sus flamencos y también sirven como importantes paradas migratorias para las aves playeras. El Salar de Atacama es el tercero más grande del mundo, con una extensión de 3000 kilómetros cuadrados.



Phoenicoparrus andinus



Fulica cornuta



Recurvirostra andina



Muscisaxicola frontalis

Otras especies de Atacama



Anarhynchus alticola

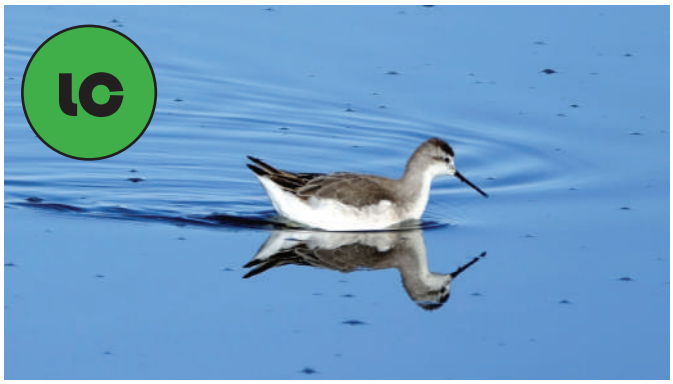

Phalaropus tricolor



Chroicocephalus serranus



Agriornis micropterus



Recurvirostra andina



Calidris bairdii



Rhodopis vesper



Philippiamra salsoloides



Tringa semipalmata

LC

Costa Pacifica

Ecosystema

La costa Pacifica de Atacama es como el desierto dominada por un paisaje mineral árido e inhóspito. Sin embargo, los pocos arroyos forman oasis quien pueden ser verdaderos puntos de gran biodiversidad. Ademas, la costa está bañada por la corriente de Humboldt , rica en plancton. Por lo tanto, las aguas rebosan de peces y una gran diversidad de aves marinas frecuenta la costa.



Hesperoburhinus superciliaris



Charadrius vociferus



Xenospingus concolor



Cinclodes taczanowskii
Primera observacion para Chile

Otras especies de la costa pacifica chiliena



Argia sp. Ninguna especie de este genero estaba conocido del Chile



Sterna hirundinacea



Otaria flavescens



Haematopus palliatus



Grapsus grapsus



Cinclodes nigrofumosus



Microlophus yanezi



Ocypode gaudichaudii

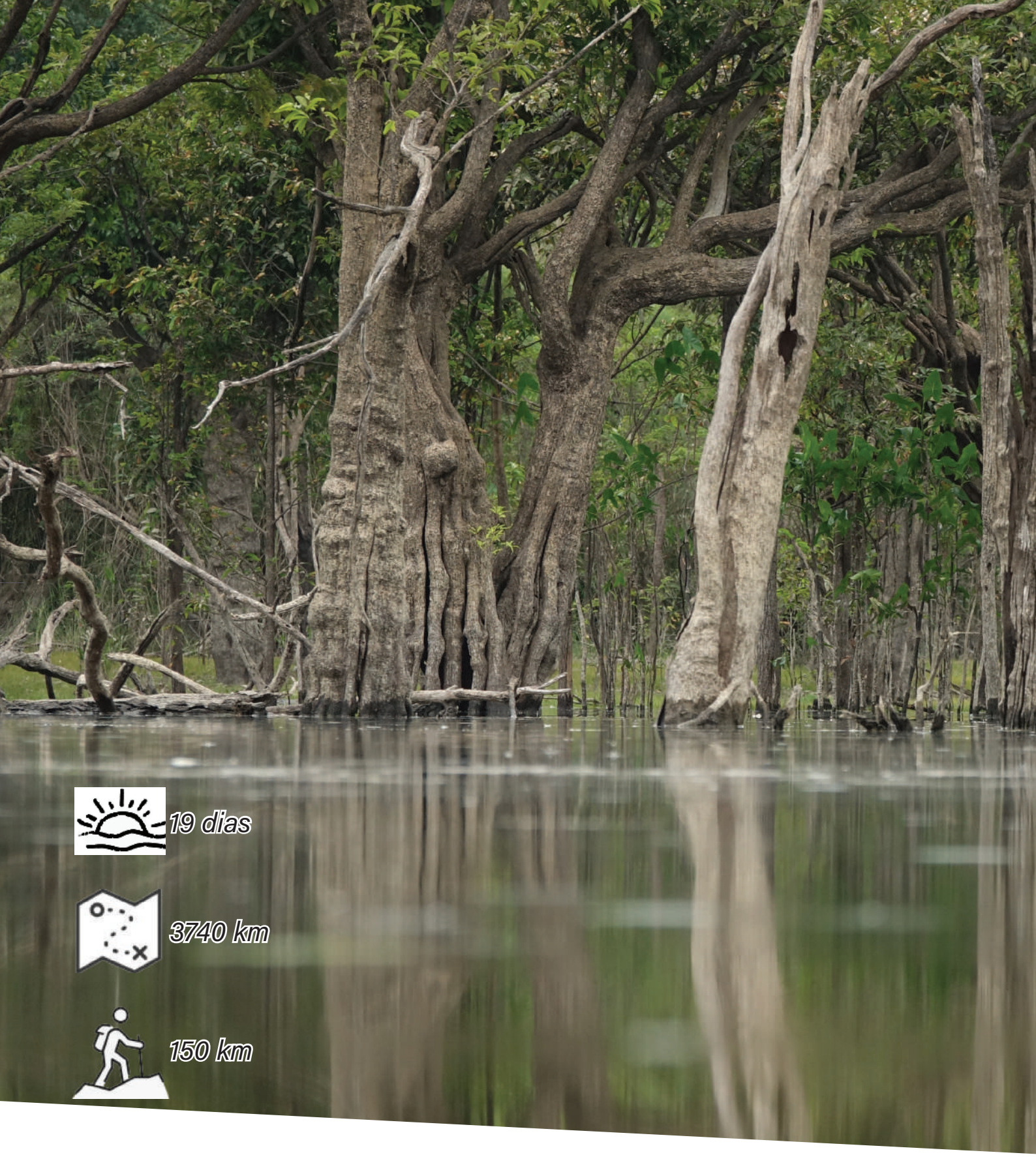

Datas

294 especies de aves observado
5 especies de mammiferos
8 especies de reptiles y anfibios

1319 datas de aves eBird

261 datas de otros iNaturalist

BRASIL


Macapa
Belém
Jutai
Manaus
Alter Do Chao
Tabatinga
Brasilia
Rio de Janeiro



Amazonia

Ecosystema

El viaje a través de Brasil se realizó casi en su totalidad en barco por el río Amazonas. El río nace en la Cordillera de los Andes, en Perú, a menos de 200 km del Océano Pacífico, pero fluye hacia el este, irrigando la selva amazónica. Embarcamos en Pucallpa, Perú, a una altitud de 154 metros sobre el nivel del mar y a casi 5.000 km de su desembocadura. Esta ligera diferencia de altitud explica la naturaleza impredecible del río, cuyo curso fluctuante serpentea en innumerables meandros.

El Amazonas drena las aguas del 40% del continente sudamericano y, en su desembocadura, su caudal equivale al de los seis ríos más grandes del mundo que le siguen en importancia.

En su inmensidad, el Amazonas también alberga una vasta diversidad de especies. Constituye un corredor para especies acuáticas como el mítico Boto (*Inia geoffrensis*) o el Tucuxi (*Sotalia fluviatilis*), o bien una barrera biológica para mamíferos e incluso aves.



Sotalia fluviatilis



Tinamus tao



Anhima cornuta

Otras especies de la selva amazonica bresiliana



Ceratopipra rubrocapilla



Galbula cyanicollis



Celeus flavus



Chloroceryle aenea



Strix huhula



Thamnophilus amazonicus



Loriotus cristatus



Spizaetus tyrannus



Datas

384 especies de aves observado
21 especies de mammiferos
68 especies de reptiles y anfibios

2439 datas FAUNE France
110 datas de aves eBird
281 datas de otros iNaturalist

GUYANA FRANCESA



Sabanas



Ecosystema

La franja costera de la Guayana Francesa alberga a la gran mayoría de la población. Allí se encuentran las sabanas de tierras bajas, que se extienden en parches de tamaños variables. La naturaleza del suelo y la humedad estancada impiden el crecimiento de bosques, lo que da lugar a una vegetación baja y arbustiva.
Los inselbergs también pueden albergar vegetación de tipo sabana, entonces llamada sabana rocosa. Frágil debido a su sustrato rocoso, la vegetación es muy específica, y algunas especies animales también se encuentran en la Guayana Francesa únicamente en las sabanas rocosas.



Laterallus jamaicensis (no foto)



Chelonoidis denticulatus



Tachyphonus phoenicius



Nothodiplax dendrophila

Otras especies de las sabanas guyanesas



Gallinago undulata



Chrysuronia leucogaster



Tupinambis teguixin



Leptodactylus myersi



Galeandra styllomisantha



Synargis galena



Nehalennia minuta

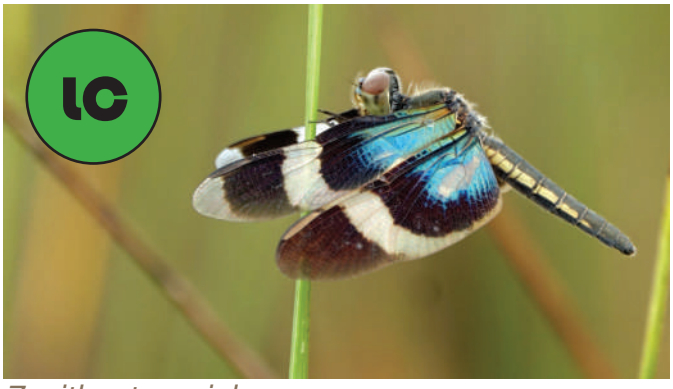

Zenithoptera viola



Ecosystema

La selva amazónica cubre la mayor parte de la Guayana Francesa, pero sobre una base geológica muy distinta a la del resto de la cuenca amazónica, conocida como el Escudo Guayanés. Esto se refleja en un paisaje más accidentado, con el punto más alto de Guayana alcanzando los 850 metros sobre el nivel del mar. Las colinas rocosas, llamadas inselbergs, parcial o totalmente cubiertas de selva, son el hogar del famoso gallito de las rocas guayanés (*Rupicola rupicola*).
La selva guayanesa permanece relativamente intacta, en gran parte debido a la falta de carreteras principales, lo que limita el acceso al bosque. El Parque Amazónico Guayanés en la parte sur del departamento, es prácticamente inaccesible y es el más grande de Francia.



Pteronura brasiliensis



Spizaetus ornatus



Agamia agami



Amazona dufresniana

Otras especies de la selva amazonica guyanesa



Notharchus macrorhynchos



Megascops watsonii



Pipra aureola



Ara macao

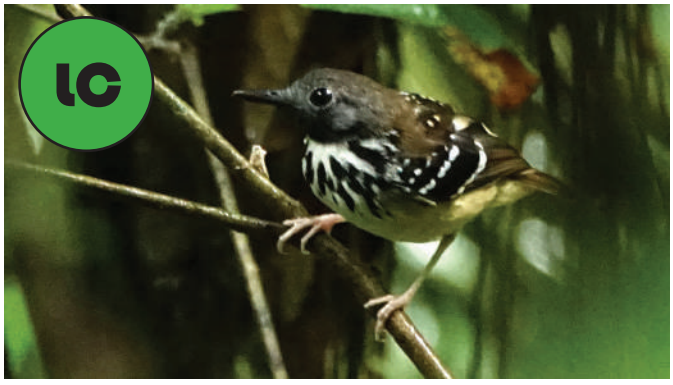

Hylophylax naevius



Oxybelis fulgidus



Pristimantis sp. 4



Evenus sponsa



Manglares

Ecosystema

Caracterizado por los mangles, el manglar es la vegetación que prospera en la zona intermareal de los trópicos. En la Guayana Francesa, la costa es barrida por una corriente oceánica de sur a norte, que transporta enormes cantidades de sedimento del río Amazonas. Con el paso de los años, este sedimento se deposita en marismas y es colonizado por el manglar, o bien es arrastrado por las corrientes. El manglar es, por lo tanto, un ecosistema dinámico que se establece y desaparece según ciclos de varios años.
En cada etapa, la diversidad de especies evoluciona, y se puede observar un gran número de especies en cualquier momento, siendo la más notable, sin duda, el Corocoro rojo (*Eudocimus ruber*).



Limnodromus griseus



Calidris himantopus



Buteogallus aequinoctialis



Sotalia guianensis

Otras especies de manglares



Chloroceryle inda



Eudocimus ruber



Conirostrum bicolor



Sclateria naevia



Sublegatus arenarum



Saccopteryx canescens



Paleosuchus palpebrosus



Crocodilurus amazonicus

Voluntariado para la asociacion GEPOG

(Groupe d'Étude et de Protection des Oiseaux de Guyane)

GEPOG



En el campo con O. Claessens

El GEPOG es una de las tres principales asociaciones de protección de la biodiversidad en la Guayana Francesa.

Su equipo multidisciplinario le permite abordar los diversos retos de la conservación de la biodiversidad en la Guayana Francesa. La asociación lidera y coordina proyectos de alcance local, regional e internacional.

Participamos en el seguimiento del rarísimo Laterallus jamaicensis y presentamos nuestro viaje en una reunión de socios. También participamos en una misión a la isla Grand Connétable, que lamentablemente se canceló por mal tiempo, y finalmente contribuimos activamente en la plataforma Faune-Guyane.



En el campo con P. Lenrumé



Botadura del barco de la reserva natural de Grand Connétable.

Gracias a todo el equipo y especialmente Olivier Claessens, Marion Bonné, Iris Düker y Clémentine Coûteaux, igualmente los de la red de naturalistas por su hospitalidad y generosidad

www.gepog.org
www.faune-guyane.fr

GEPOG

Voluntariado para el ONF
(Office National des Forêts)



Entre sus funciones, el ONF gestiona áreas naturales, incluida la sabana-roca Virginie. Desde el descubrimiento de especies de plantas exóticas invasoras, se organizan con mucha regularidad misiones de erradicación a las que se invita a voluntarios.

Hemos passado un dia con el equipo del ONF para participar.

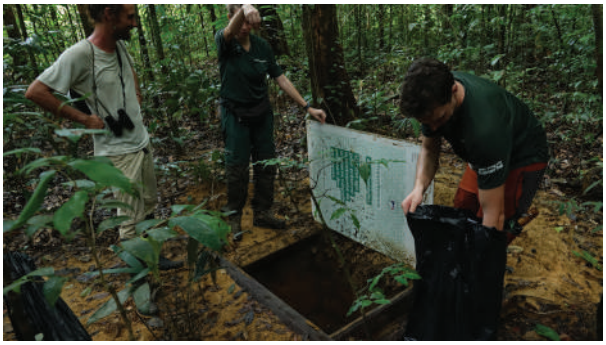

Eliminación a la mano de plantas exóticas invasoras

Gracias a Sophie Mear y todo el equipo

Office National des Forêts

www.onf.fr

Intercambios con la comunidad naturalista y científica

International Black-capped Petrel

Conversación con Yvan Satgé @yvansg (INaturalist) sobre *Pterodroma hasitata*.
https://ysatge.wixsite.com/diablotin-org

Toni Jourdan, especialista en fásmidos



Compartido de las fotografias del fásmido del genero *Pterinoxylus* en Martinica para la publicacion sobre la descripcion de esta nueva especie.

Museo Americano de Historia Natural
Michael Schnabel



@schmichael (iNaturalist)
Compartido de una fotografia de *Triatoma dimidiata* para un articulo sobre la relación entre la dieta y la morfología de las partes bucales en Heteroptera.

Fabián García Zambrano



@hfgh (INaturalist)
Compartiedo fotografías de *Puya cundiboyacensis* para una publicación sobre la revisión taxonómica de *Puya bicolor* y la ilustración de esta nueva especie "Circunscripción taxonómica de *Puya bicolor* (Bromeliaceae: Puyoideae) y descripción de dos especies estrechamente relacionadas"
https://revistas.unal.edu.co/index.php/cal/article/view/121671

Nicholas Kable



@portmacanimals (INaturalist)
Compartido de una fotografia de Electrophorus varii para la publicacion del libro "The Life of Fish: Nature's Ultimate Survivors"

La Chiricoca n°34



Compartido de las fotografias de *Cinclodes taczanowskii* para el «Resumen de Avistamientos» para la revista digital La Chiricoca N° 34 que dará cuenta de las observaciones de aves más interesantes del año 2025 en Chile.
https://www.lachiricoca.cl/

Springer Nature



Compartición de fotografías de *Isothrix sinnamariensis* para el «Handbook of Mammals of Middle and South America», actualmente en preparación.

Agradecimientos

Toda la familia, los padres, la hermana y naturalmente mi hijo !
A **Nathalie Guenel**, por su apoyo incondicional y su ayuda inestimable con la logística,
Todos aquellos que contribuyeron a la recaudación de fondos de Leechi :
B. Adam, S. Aulnette, L. Aureglia, N. Basillais, J-P Blondel, C. Brodier, V. Buffet, A. Buttin, M-F Canevet, A. Colomby, A. Cosyns, O. Courbin, C. Cressent, M-A Darbon, P. Dauguet, O. Debelleix, V. Derreumaux, J. Février, F. Dissard, C. Dublanc, J. Dubos, J-P Duphil, J. Dupuy, C. Estebe, M-C Estève, C. Feigné, P. Fourcroy, J-P Gans, D. Garnier, M-J Gaudichon, E. Gaudimont, D. Gelix, S. Girard, C. Goffin, H. Guimier, L. Hebert, F. Hernandez-Decouty, L. Jolivot, P-A Kressmann, V. Laveissière, M. Leblond, M. Le Gallic, J. Gaudichon, J-M Louvet, P. Martinot, L. Martinot, P. Missoud, J-M Niveau, A. Noël, A. Parisot, G. Perry, C. Pivert, C. Planche, M. Roffet, E. Roger, C. Ronne, B. Sannier, M. Sannier, L. Séguélas, M-F Taverny, I. Thiberville, I. Van Halder, S. Vertes-Zambettakis,
Anne Parisot por su apoyo en el lanzamiento del proyecto,
A la LPO por su confianza, apoyo y paciencia, y en particular a **Annabelle Roca**,
Los buenos encuentros en los puertos de Las Palmas y Le Marin : **Quentin, Samuel, Félix, Valentin, Léonard, Eni, Léa, Jonas, Élodie, Mathilde, Errol, Carina, Alberto, Alex, Antonin, Germain, Chema, Irene, Simon, Daniel, Nepo, Dario, Marie, Manon, Florine, Loren, Renaud, Nathan, Nemo,** y los otros...
las tripulaciones a bordo del Ulysses, del Ti'ama y del Kealoha : **Jean-Baptiste, Sylvie, Jason, Laurent, Manon, Célestin, Simon, Fernando, Majita, Coral...**
J. Fouert por sus contactos y sus sabios consejos,
J. Sureur por poner a disposición el SM mini,
Al equipo de Tropicoscolombia por su cálida bienvenida : **Esther Valejo, Fello Beltram, Harisson Dubois, Luisa Agredo,**
Ivan Trimino y su pareja en este hermoso dia en Bogota,
Aymeric Sonrel por su bienvenida a La Lomay todos los voluntariados,
Amandine y **Louis** por por este encuentro improbable en Lima,
Guillaume Peplinski, amigo entre amigos, para todo !
Especialmente al equipo del Museo de historia natural de Lima para este increible expedicion : **Emmy Fiorella Medina Espinoza, Yomara Maite Salazar Lopez, Nilver Jhon Zenteno Guillermo**, y toda la equipa !
Los responsables del SERNANP : **Liz quicano caceres, Katherin,**
Nuestros guias a Megantoni,
Audrey Cosyns, la unica que vino a unirse a nosotros :)
Isueza, nuestro principal validador en Inaturalist !
Toda la equipa de la Fundacion Conservacion Loros en Bolivia, una etapa inolvidable de nuestro viaje : **Jorge Roca M Medrano, Felix, Armando Revollo, Rafael Gabriel Mounzon Narvaez,**
Nuestro particular guia **Wilian** a Torotoro, y nuestro encuentro con las parabas frente roja,
Anaïs para los unos dias a Torotoro con une parte de Francia :)
A **Stephanie y Nestor** por su bienvenida en Salta y su conocimiento de los incas en las cumbres de la Puna,
Bastian Herandez por su bienvenida en la reserva de Arica,
Todo el Equipo del GEPOG en Guyana : **I. Düker, M. Bonne, G. Monchaux-Lefèvre, L. Maigné, C. Coûteaux,** y especialemente **Olivier Claessens**, y al equipo del ONF : **S. Mear, T. Ferrieux,**
A **Ivan A.Sanchez** para su libro "De Amazonia a Patagonia" y su acuerdo por la utilisacion de la mapa,
A la fundacion Biotope por su confianza y apoyo, particularmente **Virginie Le Prince**,
A todos los naturalistas que nos ayudaron durante el viaje : **Paul Lenrumé, Raphaël Marichal, Maël Dewinter, Martin Bonhomme...** hay muchos !

A todos los naturalistas gracias a quienes tenemos acceso a tantos documentos que nos permiten descubrir y comprender mejor la naturaleza que nos rodea.

A la naturaleza salvaje, una fuente inagotable de asombro para aquellos que se abren a ella.

Bibliografía

CORNELL LAB OF ORNITHOLOGY. App Merlin Bird ID (Version 3.9)

URIOT S. 2023 - Guide expert des oiseaux de Guyane. Manuel d'identification. Editions Biotope, Mèze ; GEPOG, Rémire-Montjoly ; Muséum national d'histoire naturelle, Paris, 600p.

BORDIN A., VANHOUCKE M. & DEWYNTER M. 2021 - Petit guide illustré des mammifères marins de Guyane. Collection Good ID. AGOA. Réserve naturelle Ile du Grand-Connétable, 2p.

CATZEFLIS F., BARRIOZ S., SZPIGEL JF & DE THOISY B. 2014 - Marsupiaux et Rongeurs de Guyane. Institut Pasteur de la Guyane, Cayenne, 128p.

DEWYNTER M. 2020 - Les Opossums-souris délicats du genre Marmosops. Collection Good ID, 2p.

HEMMONS L. & FEER F. 1997 - Neotropical Rainforest Mammals. A Field guide. Second edition. University of Chicago Press, 379p.

RUMIZ D. 2013 - Los primates de Bolivia. Bolivia Ecologica, Revista n°71. Fundación Simón I. Patiño. 36p.

BOTA-SIERRA C.A. 2014 - A brief look at the Odonata from the Páramo ecosystems in Colombia, with the descriptions of Oxyallagma colombianum sp. nov. and Rhionaeschna caligo sp. nov. (Odonata: Coenagrionidae, Aeshnidae, Libellulidae). Zootaxa, 3856 (2), 192–210, 18p. https://doi.org/10.11646/zootaxa.3856.2.2

BOTA-SIERRA C. A., MORENO-ARIAS C. & FAASEN T. 2015 - Preliminary list of Odonata from the Colombian Amazon, with descriptions of Inpabasis nigridorsum sp. nov. & Diaphlebia richteri sp. nov. (Coenagrionidae & Gomphidae). International Journal of Odonatology, Volume 18, Issue 3, Pages 249-268, 19p. https://doi.org/10.1080/13887890.2015.1081637

von ELLENRIEDER N. , 2003 - A Synopsis of the neotropical species of 'Aeschna' Fabricius : The genus Rhioneaschna Forster (Odonata : Aeschnidae). Tijdschrift voor Entomologie, 146(1), 67-207, 140p. https://doi.org/10.1163/22119434-900000120

von ELLENRIEDER N. , 2013 - A revision of Metaleptobasis Calvert (Odonata: Coenagrionidae) with seven synonymies and the description of eighteen new species from South America. Zootaxa, 3738 (1), 1–155. 155p. https://doi.org/10.11646/zootaxa.3738.1.1

von ELLENRIEDER N. & GARRISON R. W. 2017 - A synopsis of the Neotropical genus Protoneura (Odonata: Coenagrionidae). Zootaxa, 4361 (1), 1–76, 76p. https://doi.org/10.11646/zootaxa.4361.1.1

GARRISON R. W. 1990 - A Synopsis of the Genus Hetaerina with Descriptions of Four New Species (Odonata: Calopterygidae). Transactions of the American Entomological Society 116 (1) : 175-259, 84p. http://www.jstor.org/stable/25078514

URIOT Q. 2020 - Détermination des Argia de Guyane. Faune-Guyane. 9p. https://cdnfiles2.biolovision.net/www.faune-guyane.fr/pdffiles/news/Fiche d-identification des Argia-4595.pdf

WASSCHER M. & GASCHIGNARD D. 2015 - Clé de détermination des odonates du Surinam et de la Guyane française. Document de travail.

REALPE E. 2010 - Two new andean species of the genus Ischnura Charpentier from Colombia, with a key to the regional species (Zygoptera: Coenagrionidae). Odonatologica 39(2): 107-117. 10p.



GARWOOD K., GUILLERMO JARAMILLO J. 2018 - Catalog of columbian and neotropical skippers. Butterfly Catalogs project. 266p. https://www.butterflycatalogs.com/uploads/1/0/3/2/103240120/butterfly family hesperiidae catalog 2018 ago06 1.pdf

GARWOOD K., GUILLERMO JARAMILLO J. 2017 - Catalog of columbian and neotropical swallotails. Butterfly Catalogs project. 36p. https://www.butterflycatalogs.com/uploads/1/0/3/2/103240120/butterfly family papilionidae catalog 2017 may02 1.pdf

GARWOOD K., GUILLERMO JARAMILLO J. 2017 - Catalog of columbian and neotropical whites & sulphurs. Butterfly Catalogs project. 58p. https://www.butterflycatalogs.com/uploads/1/0/3/2/103240120/butterfly family pieridae catalog 2017 may02 1.pdf

GARWOOD K., GUILLERMO JARAMILLO J. 2017 - Catalog of columbian and neotropical metalmarks. Butterfly Catalogs project. 140p. https://www.butterflycatalogs.com/uploads/1/0/3/2/103240120/butterfly family riodinidae catalog 2017 oct11 1.pdf

GARWOOD K., GUILLERMO JARAMILLO J. 2017 - Catalog of columbian and neotropical brushfoots. Butterfly Catalogs project. 276p. https://www.butterflycatalogs.com/uploads/1/0/3/2/103240120/butterfly family nymphalidae catalog 2017 may02 1.pdf

GARWOOD K., GUILLERMO JARAMILLO J. 2022 - Catalog of columbian and neotropical lycaenidae. Butterfly Catalogs project. 134p. https://www.butterflycatalogs.com/uploads/1/0/3/2/103240120/colombia lycaenidae butterfly guide 11may2022 butterflycatalogs 1.pdf

SCULFORT O. 2025 - Guide des Heliconius de Guyane. Nymphal'ID ; INPN. 32p.

SCULFORT O. 2025 - Morphos de Guyane, 11 espèces illustrées. Nymphal'ID ; INPN. 34p.

VINOT A. 2021 - Papillons de Guyane - v3. Faune-Guyane. 513p. https://cdnfiles1.biolovision.net/www.faune-guyane.fr/userfiles/papillons%20diurnes%20de%20Guyane%20v3.pdf



DEWYNTER M., MARTY C., BLANC M. 2016 - L'identification des caïmans de Guyane (Caiman, Melanosuchus & Paleosuchus). Les cahiers de la fondation Biotope 2 : 1–10. 10p.

DEWYNTER M., LE PAPE T., REMERAND E. & FRETEY T. 2019 - L'identification des tortues terrestres, dulçaquicoles et marines de Guyane. Les cahiers de la fondation Biotope 26 : 1–33. 33p.

DEWYNTER M., FRETEY T., COURTOIS E. A. & de MASSARY J.-C. 2020 - Les Geckos indigènes et introduits de Guyane : identification et répartition. Herp me!, 1 : 1- 23. 23p. https://mnhn.hal.science/mnhn-04172454v1

REMERAND E. 2024 - Guide d'identification des Serpents et amphisbènes de Guyane. 64p. https://cdnfiles1.biolovision.net/www.faune-guyane.fr/userfiles/Documentsdivers/Reptiles/GuidedesSerpentsdeGuyaneE.Remrand2024compressed.pdf



REMERAND E. & URIOT Q. 2023 - Guide d'identification des Amphibiens de Guyane. 79p. https://cerato-guyane.com/wp-content/uploads/2023/11/Amphibiens-de-Guyane.pdf

DELVAUX H. & JAFFRELOT G. 2024 - Petit guide illustré des surprenantes araignées de Guyane. Parc amazonien de Guyane. 12p.



Buscada de exuvias de odonatas durante la ‘expedicion en Perú

Annexo I : Aves

Pais de primera obs	fecha de primera obs	Nombre frances	Nombre cientifico	Orden	Familia	UICN	Population trend
Francia	07/11/2024	Épervier d'Europe	*Accipiter nisus*	Accipitriformes	Accipitridae	LC	stable
Francia	07/11/2024	Buse variable	*Buteo buteo*	Accipitriformes	Accipitridae	LC	increasing
Francia	07/11/2024	Élanion blanc	*Elanus caeruleus*	Accipitriformes	Accipitridae	LC	stable
Francia	07/11/2024	Canard colvert	*Anas platyrhynchos*	Anseriformes	Anatidae	LC	decreasing
Francia	07/11/2024	Grande aigrette	*Ardea alba*	Pelecaniformes	Ardeidae	LC	stable
Francia	07/11/2024	Héron cendré	*Ardea cinerea*	Pelecaniformes	Ardeidae	LC	?
Francia	07/11/2024	Héron garde boeufs	*Bubulcus ibis*	Pelecaniformes	Ardeidae	LC	stable
Francia	07/11/2024	Cigogne blanche	*Ciconia ciconia*	Ciconiiformes	Ciconiidae	LC	increasing
Francia	07/11/2024	Pigeon biset urbain	*Columba livia*	Columbiformes	Columbidae	-	-
Francia	07/11/2024	Pigeon ramier	*Columba palumbus*	Columbiformes	Columbidae	LC	increasing
Francia	07/11/2024	Tourterelle turque	*Streptopelia decaocto*	Columbiformes	Columbinae	LC	increasing
Francia	07/11/2024	Choucas des tours	*Coloeus monedula*	Passeriformes	Corvidae	LC	stable
Francia	07/11/2024	Corneille noire	*Corvus corone*	Passeriformes	Corvidae	LC	stable
Francia	07/11/2024	Geai des chênes	*Garrulus glandarius*	Passeriformes	Corvidae	LC	stable
Francia	07/11/2024	Pie bavarde	*Pica pica*	Passeriformes	Corvidae	LC	stable
Francia	07/11/2024	Faucon crécerelle	*Falco tinnunculus*	Falconiformes	Falconidae	LC	decreasing
Francia	07/11/2024	Chardonneret élégant	*Carduelis carduelis*	Passeriformes	Fringillidae	LC	decreasing
Francia	07/11/2024	Bergeronnette grise	*Motacilla alba*	Passeriformes	Motacillidae	LC	stable
Francia	07/11/2024	Mésange charbonnière	*Parus major*	Passeriformes	Paridae	LC	stable
Francia	07/11/2024	Moineau domestique	*Passer domesticus*	Passeriformes	Passeridae	LC	decreasing
Francia	07/11/2024	Grand cormoran	*Phalacrocorax carbo*	Suliformes	Phalacrocoracidae	LC	increasing
Francia	07/11/2024	Étourneau sansonnet	*Sturnus vulgaris*	Passeriformes	Sturnidae	LC	decreasing
Francia	07/11/2024	Merle noir	*Turdus merula*	Passeriformes	Turdidae	LC	increasing
Francia	08/11/2024	Mouette rieuse	*Chroicocephalus ridibundus*	Charadriiformes	Laridae	LC	?
Francia	08/11/2024	Goéland leucophée	*Larus michahellis*	Charadriiformes	Laridae	LC	increasing
España	08/11/2024	Busard des roseaux	*Circus aeruginosus*	Accipitriformes	Accipitridae	LC	stable
España	08/11/2024	Vautour fauve	*Gyps fulvus*	Accipitriformes	Accipitridae	LC	increasing
España	08/11/2024	Milan royal	*Milvus milvus*	Accipitriformes	Accipitridae	LC	increasing
España	08/11/2024	Pie-grièche méridionale	*Lanius meridionalis*	Passeriformes	Laniidae	VU	decreasing
España	08/11/2024	Tarier pâtre	*Saxicola rubicola*	Passeriformes	Muscicapidae	LC	stable
España	08/11/2024	Pic épeiche	*Dendrocopos major*	Piciformes	Picidae	LC	decreasing
España	08/11/2024	Conure veuve	*Myiopsitta monachus*	Psittaciformes	Psittacidae	-	-
España	08/11/2024	Étourneau unicolore	*Sturnus unicolor*	Passeriformes	Sturnidae	LC	stable
España	08/11/2024	Grive draine	*Turdus viscivorus*	Passeriformes	Turdidae	LC	stable
España	09/11/2024	Aigrette garzette	*Egretta garzetta*	Pelecaniformes	Ardeidae	LC	stable
España	09/11/2024	Tournepierre à collier	*Arenaria interpres*	Charadriiformes	Charadriidae	NT	decreasing
España	09/11/2024	Grand gravelot	*Charadrius hiaticula*	Charadriiformes	Charadriidae	LC	stable
España	09/11/2024	Hirondelle rustique	*Hirundo rustica*	Passeriformes	Hirundinidae	LC	decreasing
España	09/11/2024	Hirondelle de rochers	*Ptyonoprogne rupestris*	Passeriformes	Hirundinidae	LC	stable
España	09/11/2024	Mouette melanocephale	*Ichtyaetus melanocephalus*	Charadriiformes	Laridae	LC	decreasing
España	09/11/2024	Goéland brun	*Larus fuscus*	Charadriiformes	Laridae	LC	increasing
España	09/11/2024	Rougequeue noir	*Phoenicurus ochruros*	Passeriformes	Muscicapidae	LC	increasing
España	09/11/2024	Flamant rose	*Phoenicopterus roseus*	Phoenicopteriformes	Phoenicopteridae	LC	increasing
España	09/11/2024	Perruche à collier	*Psittacula krameri*	Psittaciformes	Psittacidae	-	-
España	09/11/2024	Échasse blanche	*Himantopus himantopus*	Charadriiformes	Recurvirostridae	LC	stable
España	09/11/2024	Bécasseau sanderling	*Calidris alba*	Charadriiformes	Scolopacidae	LC	decreasing
España	09/11/2024	Courlis corlieu	*Numenius phaeops*	Charadriiformes	Scolopacidae	LC	decreasing
España	09/11/2024	Chevalier gambette	*Tringa totanus*	Charadriiformes	Scolopacidae	LC	decreasing

Pais de primera obs	fecha de primera obs	Nombre frances	Nombre cientifico	Orden	Familia	UICN	Population trend
España	09/11/2024	Fou de bassan	*Morus bassanus*	Suliformes	Sulidae	LC	increasing
España	10/11/2024	Rousserolle effarvatte	*Acrocephalus scirpaeus*	Passeriformes	Acrocephalidae	LC	stable
España	10/11/2024	Goéland d'Audouin	*Ichtyaetus audouinii*	Charadriiformes	Laridae	VU	decreasing
España	10/11/2024	Gorgebleue à miroir	*Luscinia svecica*	Passeriformes	Muscicapidae	LC	stable
España	10/11/2024	Pouillot véloce	*Phylloscopus collybita*	Passeriformes	Phylloscopidae	LC	stable
España	10/11/2024	Pouillot à grands sourcils	*Phylloscopus inornatus*	Passeriformes	Phylloscopidae	LC	stable
España	10/11/2024	Fou brun	*Sula leucogaster*	Suliformes	Sulidae	LC	decreasing
España	10/11/2024	Fauvette à tête noire	*Sylvia atricapilla*	Passeriformes	Sylviidae	LC	increasing
España	10/11/2024	Fauvette grisette	*Sylvia communis*	Passeriformes	Sylviidae	LC	increasing
España	10/11/2024	Grive musicienne	*Turdus philomelos*	Passeriformes	Turdidae	LC	increasing
España	11/11/2024	Serin des Canaries	*Serinus Canaria*	Passeriformes	Fringillidae	LC	stable
España	11/11/2024	Mésange nord africaine	*Cyanistes teneriffae*	Passeriformes	Paridae	LC	?
España	11/11/2024	Pouillot des Canaries	*Phylloscopus canariensis*	Passeriformes	Phylloscopidae	LC	?
España	12/11/2024	Moineau espagnol	*Passer hispaniolensis*	Passeriformes	Passeridae	LC	decreasing
España	12/11/2024	Chevalier guignette	*Actitis hypoleucos*	Charadriiformes	Scolopacidae	LC	stable
España	17/11/2024	Faucon pèlerin	*Falco peregrinus*	Falconiformes	Falconidae	LC	increasing
España	19/11/2024	Grand corbeau	*Corvus corax*	Passeriformes	Corvidae	LC	increasing
España	19/11/2024	Pipit de Berthelot	*Anthus berthelotii*	Passeriformes	motocillidae	LC	?
España	19/11/2024	Fauvette melanocephale	*Curruca melanocephala*	Passeriformes	Sylviidae	LC	increasing
España	20/11/2024	Pinson de Gran Canaria	*Fringilla polatzeki*	Passeriformes	Fringillidae	EN	increasing
España	20/11/2024	Berg. des ruisseaux	*Motacilla cinerea*	Passeriformes	Motacillidae	LC	stable
España	23/11/2024	Martinet unicolore	*Apus unicolor*	Apodiformes	Apodidae	LC	?
España	23/11/2024	Crabier chevelu	*Ardeola ralloides*	Pelecaniformes	Ardeidae	LC	?
España	23/11/2024	Gallinule poule d'eau	*Gallinula chloropus*	Gruiformes	Rallidae	LC	decreasing
España	23/11/2024	Chevalier aboyeur	*Tringa nebularia*	Charadriiformes	Scolopacidae	LC	stable
España	23/11/2024	Spatule blanche	*Platalea leucorodia*	Pelecaniformes	Threskionithidae	LC	increasing
España	23/11/2024	Huppe fasciée	*Upupa epops*	Bucerotiformes	Upupidae	LC	decreasing
España	26/11/2024	Sterne caugek	*Thalasseus sandvicensis*	Charadriiformes	Laridae	LC	stable
España	04/12/2024	Huitrier pie	*Haemantopus ostralegus*	Charadriiformes	Haematopodidae	NT	decreasing
España	06/12/2024	Mouette tridactyle	*Rissa tridactyla*	Charadriiformes	Laridae	VU	decreasing
Atlantico	09/12/2024	Puffin majeur	*Ardenna gravis*	Procellariiformes	Procellariidae	LC	stable
Atlantico	10/12/2024	Océanite cublanc	*Hydrobates leucorhous*	Procellariiformes	Hydrobatidae	VU	decreasing
Atlantico	11/12/2024	Pétrel gongon	*Pterodroma feae*	Procellariiformes	Procellariidae	NT	?
Atlantico	13/12/2024	Océanite de Castro	*Hydrobates castro*	Procellariiformes	Hydrobatidae	LC	decreasing
Atlantico	13/12/2024	Océanite frégate	*Pelagodroma marina*	Procellariiformes	Oceanitidae	LC	decreasing
Atlantico	13/12/2024	Phaéton à bec rouge	*Phaethon aethereus*	Phaetontiformes	Phaetontidae	LC	decreasing
Atlantico	19/12/2024	Puffin cendré	*Calonectris borealis*	Procellariiformes	Procellariidae	LC	?
Atlantico	20/12/2024	Phaéton à bec jaune	*Phaethon lepturus*	Phaetontiformes	Phaetontidae	LC	decreasing
Atlantico	23/12/2024	Pétrel de Trindade	*Pterodroma arminjoniana*	Procellariiformes	Procellariidae	VU	stable
Atlantico	27/12/2024	Fou masqué	*Sula dactylatra*	Suliformes	Sulidae	LC	decreasing
Atlantico	31/12/2024	Frégate superbe	*Fregata magnificens*	Suliformes	Fregatidae	LC	decreasing
Atlantico	02/01/2025	Pétrel diablotin	*Pterodroma hasitata*	Procellariiformes	Procellariidae	EN	decreasing
Atlantico	04/01/2025	Sterne fuligineuse	*Onychoprion fuscatus*	Charadriiformes	Laridae	LC	?
Atlantico	04/01/2025	Sterne royale	*Thalasseus maximus*	Charadriiformes	Laridae	LC	stable
Atlantico	04/01/2025	Puffin d'Audubon	*Puffinus lherminieri*	Procellariiformes	Procellariidae	LC	decreasing
Atlantico	04/01/2025	Labbe pomarin	*Stercorarius pomarinus*	Charadriiformes	Stercorariidae	LC	stable
Atlantico	04/01/2025	Fou à pieds rouges	*Sula sula*	Suliformes	Sulidae	LC	decreasing
Martinica	04/01/2025	Tourterelle à queue carrée	*Zenaida aurita*	Columbiformes	Columbinae	LC	stable
Martinica	04/01/2025	Quiscale merle	*Quiscalus lugubris*	Passeriformes	Icteridae	LC	stable
Martinica	05/01/2025	Petite buse	*Buteo platypterus*	Accipitriformes	Accipitridae	LC	increasing
Martinique	05/01/2025	M-pêcheur d'Amérique	*Megaceryle alcyon*	Coraciiformes	Alcedinidae	LC	stable

Pais de primera obs	fecha de primera obs	Nombre frances	Nombre cientifico	Orden	Familia	UICN	Population trend
Martinica	05/01/2025	Vacher luisant	*Molothrus bonariensis*	Passeriformes	Icteridae	LC	increasing
Martinica	05/01/2025	Moqueur grivotte	*Allenia fusca*	Passeriformes	Mimidae	LC	?
Martinica	05/01/2025	Moqueur des savanes	*Mimus gilvus*	Passeriformes	Mimidae	LC	increasing
Martinica	05/01/2025	Balbuzard pêcheur	*Pandion haliaetus*	Accipitriformes	Pandionidae	LC	increasing
Martinica	05/01/2025	Pélican brun	*Pelecanus occidentalis*	Pelecaniformes	Pelecanidae	LC	increasing
Martinica	05/01/2025	Gallinule d'Amérique	*Gallinula galeata*	Gruiformes	Rallidae	LC	?
Martinica	05/01/2025	Sucrier à ventre jaune	*Coereba flaveola*	Passeriformes	Thraupidae	LC	decreasing
Martinica	05/01/2025	Sporophile rougegorge	*Loxigilla noctis*	Passeriformes	Thraupidae	LC	stable
Martinica	05/01/2025	Sporophile cici	*Melanospiza bicolor*	Passeriformes	Thraupidae	LC	increasing
Martinica	05/01/2025	Saltator grosbec	*Saltator albicollis*	Passeriformes	Thraupidae	LC	stable
Martinica	05/01/2025	Colibri falle vert	*Eulampis holosericeus*	Apodiformes	Trochilidae	LC	?
Martinica	05/01/2025	Colibri huppé	*Orthorhyncus cristatus*	Apodiformes	Trochilidae	LC	?
Martinica	05/01/2025	Tyran gris	*Tyrannus dominicensis*	Passeriformes	Tyrannidae	LC	stable
Martinica	06/01/2025	Héron vert	*Butorides virescens*	Pelecaniformes	Ardeidae	-	-
Martinica	06/01/2025	Aigrette neigeuse	*Egretta thula*	Pelecaniformes	Ardeidae	LC	increasing
Martinica	06/01/2025	Bihoreau violacé	*Nyctanassa violacea*	Pelecaniformes	Ardeidae	LC	stable
Martinica	06/01/2025	Paruline des mangroves	*Setophaga petechia*	Passeriformes	Parulidae	LC	decreasing
Martinica	06/01/2025	Colibri Madère	*Eulampis jugularis*	Apodiformes	Trochilidae	LC	decreasing
Martinica	06/01/2025	Tyran janeau	*Myiarchus oberi*	Passeriformes	Tyrannidae	LC	decreasing
Martinica	06/01/2025	Viréo à moustaches	*Vireo altiloquus*	Passeriformes	Vireonidae	LC	?
Martinica	07/01/2025	Astrild ondulé	*Estrilda astrild*	Passeriformes	Estrildidae	-	-
Martinica	09/01/2025	Grèbe à bec bigarré	*Podilymbus podiceps*	Podicipediformes	Podicipedidae	LC	increasing
Martinica	09/01/2025	Chevalier solitaire	*Tringa solitaria*	Charadriiformes	Scolopacidae	LC	?
Martinica	09/01/2025	Merle à lunettes	*Turdus nudigenis*	Passeriformes	Turdidae	LC	stable
Martinica	09/01/2025	Moucherolle gobe-mouche	*Contopus latirostris*	Passeriformes	Tyrannidae	LC	decreasing
Martinica	09/01/2025	Élénie siffleuse	*Elaenia martinica*	Passeriformes	Tyrannidae	LC	decreasing
Martinica	10/01/2025	Coulicou manioc	*Coccyzus minor*	Cuculiformes	Cuculidae	LC	decreasing
Martinica	10/01/2025	Oriole de Martinica	*Icterus bonana*	Passeriformes	Icteridae	VU	decreasing
Martinica	10/01/2025	Chevalier grivelé	*Actitis macularius*	Charadriiformes	Scolopacidae	LC	stable
Martinica	11/01/2025	Faucon émerillon	*Falco columbarius*	Falconiformes	Falconidae	LC	stable
Martinica	12/01/2025	Colombe à queue noire	*Columbina passerina*	Columbiformes	Columbidae	LC	stable
Martinica	12/01/2025	Moqueur gorge blanche	*Ramphocinclus brachyurus*	Passeriformes	Mimidae	EN	decreasing
Martinica	12/01/2025	Paruline flamboyante	*Setophaga ruticilla*	Passeriformes	Parulidae	LC	increasing
Martinica	14/01/2025	Grand héron	*Ardea herodias*	Pelecaniformes	Ardeidae	LC	increasing
Martinica	14/01/2025	Gravelot semipalmé	*Charadrius semipalmatus*	Charadriiformes	Charadriidae	LC	decreasing
Martinica	22/01/2025	Astrild à joues oranges	*Estrilda melpoda*	Passeriformes	Estrildidae	-	-
Martinica	23/01/2025	Aigrette bleue	*Egretta caerulea*	Pelecaniformes	Ardeidae	LC	decreasing
Martinica	23/01/2025	Colombe à croissants	*Geotrygon mystacea*	Columbiformes	Columbidae	LC	decreasing
Martinica	23/01/2025	Capucin à tête blanche	*Lonchura maja*	Passeriformes	Estrildidae	-	-
Martinica	23/01/2025	Crécerelle d'Amérique	*Falco sparverius*	Falconiformes	Falconidae	LC	decreasing
Martinica	23/01/2025	Siffleur des montagnes	*Myadestes genibarbis*	Passeriformes	Turdidae	LC	decreasing
Mar Caribe	28/01/2025	Noddi brun	*Anous stolidus*	Charadriiformes	Laridae	LC	stable
Mar Caribe	28/01/2025	Sterne bridée	*Onychoprion anaethetus*	Charadriiformes	Laridae	LC	?
Panamá	03/02/2025	Urubu à tête rouge	*Cathartes aura*	Cathartiformes	Cathartidae	LC	stable
Panamá	03/02/2025	Urubu noir	*Coragyps atratus*	Cathartiformes	Cathartidae	LC	?
Panamá	03/02/2025	Vanneau téro	*Vanellus chilensis*	Charadriiformes	Charadriidae	LC	increasing
Panamá	03/02/2025	Caracara à tête jaune	*Daptrius chimachima*	Falconiformes	Falconidae	LC	increasing
Panamá	03/02/2025	Hirondelle des mangroves	*Tachycineta albilinea*	Passeriformes	Hirundinidae	LC	decreasing
Panamá	03/02/2025	Quiscale à longue queue	*Quiscalus mexicanus*	Passeriformes	Icteridae	LC	stable
Panamá	03/02/2025	Cormoran vigua	*Nannopterum brasilianum*	Suliformes	Phalacrocoracidae	LC	increasing

Pais de primera obs	fecha de primera obs	Nombre frances	Nombre cientifico	Orden	Familia	UICN	Population trend
Panamá	04/02/2025	Cassique huppé	*Psarocolius decumanus*	Passeriformes	Icteridae	LC	decreasing
Panamá	04/02/2025	Pic de pucheran	*Melanerpes pucherani*	Piciformes	Picidae	LC	decreasing
Panamá	04/02/2025	Pic à couronne rouge	*Melanerpes rubricapillus*	Piciformes	Picidae	LC	stable
Panamá	04/02/2025	Tangara évêque	*Thraupis episcopus*	Passeriformes	Thraupidae	LC	increasing
Panamá	04/02/2025	Tangara des palmiers	*Thraupis palmarum*	Passeriformes	Thraupidae	LC	stable
Panamá	04/02/2025	Tyran sociable	*Myiozetetes similis*	Passeriformes	Tyrannidae	LC	stable
Panamá	05/02/2025	Hirondelle chalybée	*Progne chalybea*	Passeriformes	Hirundinidae	LC	stable
Panamá	05/02/2025	Tyran quiquivi	*Pitangus sulphuratus*	Passeriformes	Tyrannidae	LC	increasing
Panamá	05/02/2025	Tyran mélancolique	*Tyrannus melancholicus*	Passeriformes	Tyrannidae	LC	increasing
Panamá	06/02/2025	Buse noire	*Buteogallus anthracinus*	Accipitriformes	Accipitridae	LC	decreasing
Panamá	06/02/2025	Cassique à dos rouge	*Cacicus uropygialis*	Passeriformes	Icteridae	LC	decreasing
Panamá	06/02/2025	Paruline des ruisseaux	*Parkesia noveboracensis*	Passeriformes	Parulidae	LC	increasing
Panamá	06/02/2025	Amazone à lores rouges	*Amazona autumnalis*	Psittaciformes	Psittacidae	LC	decreasing
Panamá	06/02/2025	Amazone poudré	*Amazona farinosa*	Psittaciformes	Psittacidae	LC	decreasing
Panamá	06/02/2025	Toui à menton d'or	*Brotogeris jugularis*	Psittaciformes	Psittacidae	LC	decreasing
Panamá	06/02/2025	Toucan tocard	*Ramphastos ambiguus*	Piciformes	Rhamphostidae	LC	decreasing
Panamá	06/02/2025	Toucan à carène	*Ramphastos sulphuratus*	Piciformes	Rhamphostidae	NT	decreasing
Panamá	06/02/2025	Alapi à dos roux	*Poliocrania exsul*	Passeriformes	Thamnophilidae	LC	decreasing
Panamá	06/02/2025	Tangara émeraude	*Chlorophanes spiza*	Passeriformes	Thraupidae	LC	decreasing
Panamá	06/02/2025	Guit guit saï	*Cyanerpes cyaneus*	Passeriformes	Thraupidae	LC	decreasing
Panamá	06/02/2025	Guit guit brillant	*Cyanerpes lucidus*	Passeriformes	Thraupidae	LC	stable
Panamá	06/02/2025	Tangara à épaulettes blanches	*Loriotus luctuosus*	Passeriformes	Thraupidae	LC	decreasing
Panamá	06/02/2025	Colibri jacobin	*Florisuga mellivora*	Apodiformes	Trochilidae	LC	decreasing
Panamá	06/02/2025	Tyran querelleur	*Machetornis rixosa*	Passeriformes	Tyrannidae	LC	stable
Panamá	06/02/2025	Tyran pitangua	*Megarynchus pitangua*	Passeriformes	Tyrannidae	LC	stable
Panamá	06/02/2025	Bec-en-arc de lawrence	*Oncostoma olivaceum*	Passeriformes	Tyrannidae	LC	decreasing
Panamá	06/02/2025	Todirostre familier	*Todirostrum cinereum*	Passeriformes	Tyrannidae	LC	stable
Panamá	07/02/2025	Piranga vermillon	*Piranga rubra*	Passeriformes	Cardinalidae	LC	increasing
Panamá	07/02/2025	Pigeon rousset	*Patagioenas cayennensis*	Columbiformes	Columbidae	LC	decreasing
Panamá	07/02/2025	Geai à poitrine noire	*Cyanocorax affinis*	Passeriformes	Corvidae	LC	stable
Panamá	07/02/2025	Ortalide à tête grise	*Ortalis cinereiceps*	Galliformes	Cracidae	LC	stable
Panamá	07/02/2025	Ani à bec lisse	*Crotophaga ani*	Cuculiformes	Cuculidae	LC	stable
Panamá	07/02/2025	Organiste à bec épais	*Euphonia laniirostris*	Passeriformes	Fringillidae	LC	stable
Panamá	07/02/2025	Sittine du Mexique	*Xenops mexicanus*	Passeriformes	Furnariidae	-	-
Panamá	07/02/2025	Grimpar cacao	*Xiphorhynchus susurrans*	Passeriformes	Furnariidae	LC	decreasing
Panamá	07/02/2025	Oriole noir et or	*Icterus chrysater*	Passeriformes	Icteridae	LC	decreasing
Panamá	07/02/2025	Motmot roux	*Baryphthengus martii*	Coraciiformes	Momotidae	LC	decreasing
Panamá	07/02/2025	Manakin à col d'or	*Manacus vitellinus*	Passeriformes	Pipridae	LC	decreasing
Panamá	07/02/2025	Batara à nuque noire	*Thamnophilus atrinucha*	Passeriformes	Thamnophilidae	LC	decreasing
Panamá	07/02/2025	Sporophile variable	*Sporophila corvina*	Passeriformes	Thraupidae	LC	stable
Panamá	07/02/2025	Calliste gris	*Tangara inornata*	Passeriformes	Thraupidae	LC	stable
Panamá	07/02/2025	Tityre masqué	*Tityra semifasciata*	Passeriformes	Tityridae	LC	decreasing
Panamá	07/02/2025	Ariane aimable	*Polyerata amabilis*	Apodiformes	Trochilidae	LC	decreasing
Panamá	07/02/2025	Troglodyte à calotte noire	*Cantorchilus nigricapillus*	Passeriformes	Troglodytidae	LC	decreasing
Panamá	07/02/2025	Tyran audacieux	*Myiodynastes maculatus*	Passeriformes	Tyrannidae	LC	?
Panamá	07/02/2025	Viréon menu	*Pachysylvia decurtata*	Passeriformes	Vireonidae	LC	decreasing
Panamá	08/02/2025	Paruline orangée	*Protonotaria citrea*	Passeriformes	Parulidae	LC	decreasing
Panamá	08/02/2025	Paruline à poitrine baie	*Setophaga castanea*	Passeriformes	Parulidae	LC	increasing
Panamá	08/02/2025	Paruline à croupion jaune	*Setophaga coronata*	Passeriformes	Parulidae	LC	stable
Panamá	08/02/2025	Microbate à long bec	*Ramphocaenus melanurus*	Passeriformes	Polioptilidae	LC	decreasing

Pais de primera obs	fecha de primera obs	Nombre frances	Nombre cientifico	Orden	Familia	UICN	Population trend
Panamá	08/02/2025	Batara rayé	*Thamnophilus doliatus*	Passeriformes	Thamnophilidae	LC	stable
Panamá	08/02/2025	Tangara à tête grise	*Eucometis penicillata*	Passeriformes	Thraupidae	LC	stable
Panamá	08/02/2025	Ermite à gorge rayée	*Phaethornis striigularis*	Apodiformes	Trochilidae	LC	decreasing
Panamá	08/02/2025	Élénie à ventre jaune	*Elaenia flavogaster*	Passeriformes	Tyrannidae	LC	stable
Panamá	09/02/2025	Martin-pêcheur vert	*Chloroceryle americana*	Coraciiformes	Alcedinidae	LC	decreasing
Panamá	09/02/2025	M-pêcheur à ventre roux	*Megaceryle torquata*	Coraciiformes	Alcedinidae	LC	stable
Panamá	09/02/2025	Pigeon à bec noir	*Patagioenas nigrirostris*	Columbiformes	Columbidae	LC	decreasing
Panamá	09/02/2025	Organiste cul-roux	*Euphonia fulvicrissa*	Passeriformes	Fringillidae	LC	decreasing
Panamá	09/02/2025	Motmot à bec large	*Electron platyrhynchum*	Coraciiformes	Momotidae	LC	decreasing
Panamá	09/02/2025	Paruline à flancs marrons	*Setophaga pensylvanica*	Passeriformes	Parulidae	LC	decreasing
Panamá	09/02/2025	Manakin à cuisses jaunes	*Ceratopipra mentalis*	Passeriformes	Pipridae	LC	decreasing
Panamá	09/02/2025	Dacnis bleu	*Dacnis cayana*	Passeriformes	Thraupidae	LC	decreasing
Panamá	10/02/2025	Oriole de Baltimore	*Icterus galbula*	Passeriformes	Icteridae	LC	stable
Panamá	10/02/2025	Tangara à dos rouge	*Ramphocelus dimidiatus*	Passeriformes	Thraupidae	LC	stable
Panamá	10/02/2025	Sporophile à bec fort	*Sporophila funerea*	Passeriformes	Thraupidae	LC	decreasing
Panamá	10/02/2025	Trogon de Sclater	*Trogon chiorunus*	Trogoniformes	Trogonidae	LC	decreasing
Panamá	10/02/2025	Tyran du Panama	*Myiarchus panamensis*	Passeriformes	Tyrannidae	LC	stable
Panamá	11/02/2025	Savacou huppé	*Cochlearius cochlearius*	Pelecaniformes	Ardeidae	LC	decreasing
Panamá	11/02/2025	Pénélope panachée	*Penelope purpurascens*	Galliformes	Cracidae	NT	decreasing
Panamá	11/02/2025	Macagua rieur	*Herpetotheres cachinnans*	Falconiformes	Falconidae	LC	decreasing
Panamá	11/02/2025	Tetema coq de bois	*Formicarius analis*	Passeriformes	Formicariidae	LC	decreasing
Panamá	11/02/2025	Paruline noir et blanc	*Mniotilta varia*	Passeriformes	Parulidae	LC	stable
Panamá	11/02/2025	Manakin velouté	*Lepidothrix velutina*	Passeriformes	Pipridae	-	-
Panamá	11/02/2025	Râle de cayenne	*Aramides cajaneus*	Gruiformes	Rallidae	LC	stable
Panamá	11/02/2025	Araçari à collier	*Pteroglossus torquatus*	Piciformes	Rhamphastidae	LC	decreasing
Panamá	11/02/2025	Grisin étoilé	*Microrhopias quixensis*	Passeriformes	Thamnophilidae	LC	decreasing
Panamá	11/02/2025	Grand tinamou	*Tinamus major*	Tinamiformes	Tinamidae	LC	decreasing
Panamá	11/02/2025	Trogon de Cabanis	*Trogon tenellus*	Trogoniformes	Trogonidae	-	-
Panamá	11/02/2025	Tyranneau à tête brune	*Ornithion brunneicapillus*	Passeriformes	Tyrannidae	LC	decreasing
Panamá	12/02/2025	Pic ouentou	*Dryocopus lineatus*	Piciformes	Picidae	LC	increasing
Panamá	12/02/2025	Pipromorphe roussâtre	*Mionectes oleagineus*	Passeriformes	Tyrannidae	LC	decreasing
Panamá	13/02/2025	Tamatia à plastron	*Notharchus pectoralis*	Piciformes	Bucconidae	LC	decreasing
Panamá	13/02/2025	Évêque bleu noir	*Cyanoloxia cyanoides*	Passeriformes	Cardinalidae	LC	decreasing
Panamá	13/02/2025	Habia à gorge rouge	*Driophlox fuscicauda*	Passeriformes	Cardinalidae	LC	decreasing
Panamá	13/02/2025	Colombe de verreaux	*Leptotila verreauxi*	Columbiformes	Columbidae	LC	stable
Panamá	13/02/2025	Caracara huppé	*Caracara plancus*	Falconiformes	Falconidae	LC	stable
Panamá	13/02/2025	Hirond. à gorge rousse	*Stelgidopteryx ruficollis*	Passeriformes	Hirundinidae	LC	stable
Panamá	13/02/2025	Cassique à tête brune	*Psarocolius wagleri*	Passeriformes	Icteridae	LC	decreasing
Panamá	13/02/2025	Chouette à lignes noires	*Strix nigrolineata*	Strigiformes	Strigidae	LC	decreasing
Panamá	13/02/2025	Colibri faux saphir	*Chrysuronia coeruleogularis*	Apodiformes	Trochilidae	LC	stable
Panamá	13/02/2025	Troglodyte à face pâle	*Cantorchilus leucotis*	Passeriformes	Troglodytidae	LC	decreasing
Panamá	13/02/2025	Troglodyte austral	*Troglodytes musculus*	Passeriformes	Troglodytidae	-	-
Panamá	13/02/2025	Merle fauve	*Turdus grayi*	Passeriformes	Turdidae	LC	stable
Panamá	14/02/2025	Pluvier argenté	*Pluvialis squatarola*	Charadriiformes	Charadriidae	VU	decreasing
Panamá	14/02/2025	Piaye écureuil	*Piaya cayana*	Cuculiformes	Cuculidae	LC	decreasing
Panamá	14/02/2025	Paruline du Kentucky	*Geothlypis formosa*	Passeriformes	Parulidae	LC	decreasing
Panamá	14/02/2025	Pic de Malherbe	*Campephilus melanoleucos*	Piciformes	Picidae	LC	decreasing
Panamá	14/02/2025	Gobemoucheron à sourcils blancs	*Polioptila bilineata*	Passeriformes	Polioptilidae	-	-
Panamá	14/02/2025	Petit-duc Choliba	*Megascops choliba*	Strigiformes	Strigidae	LC	decreasing
Panamá	14/02/2025	Colibri féerique	*Heliothryx barroti*	Apodiformes	Trochilidae	LC	decreasing

Pais de primera obs	fecha de primera obs	Nombre frances	Nombre cientifico	Orden	Familia	UICN	Population trend
Panamá	14/02/2025	Tyranneau passegris	*Camptostoma obsoletum*	Passeriformes	Tyrannidae	LC	stable
Panamá	14/02/2025	Tyran de Cayenne	*Myiozetetes cayanensis*	Passeriformes	Tyrannidae	LC	stable
Panamá	15/02/2025	Colombe de Cassin	*Leptotila cassinii*	Columbiformes	Columbidae	LC	decreasing
Panamá	15/02/2025	Cassique cul-jaune	*Cacicus cela*	Passeriformes	Icteridae	LC	decreasing
Panamá	15/02/2025	Mouette atricille	*Leucophaeus atricilla*	Charadriiformes	Laridae	LC	increasing
Panamá	15/02/2025	Paruline à ailes dorées	*Vermivora chrysoptera*	Passeriformes	Parulidae	NT	decreasing
Panamá	15/02/2025	Myrmidon à flancs blancs	*Myrmotherula axillaris*	Passeriformes	Thamnophilidae	LC	decreasing
Panamá	15/02/2025	Ermite à longue queue	*Phaethornis longirostris*	Apodiformes	Trochilidae	LC	decreasing
Panamá	15/02/2025	Trogon pattu	*Trogon caligatus*	Trogoniformes	Trogonidae	-	-
Panamá	15/02/2025	Trogon de Massena	*Trogon massena*	Trogoniformes	Trogonidae	LC	decreasing
Panamá	15/02/2025	Trogon à queue noire	*Trogon melanurus*	Trogoniformes	Trogonidae	LC	decreasing
Panamá	15/02/2025	Tyran pirate	*Legatus leucophaius*	Passeriformes	Tyrannidae	LC	decreasing
Panamá	15/02/2025	Tyranneau jaune-olive	*Tolmomyias sulphurescens*	Passeriformes	Tyrannidae	LC	decreasing
Panamá	17/02/2025	Dryade couronnée	*Thalurania colombica*	Apodiformes	Trochilidae	LC	decreasing
Panamá	18/02/2025	Anhinga d'Amérique	*Anhinga anhinga*	Suliformes	Anhingidae	LC	?
Panamá	18/02/2025	Passerin indigo	*Passerina cyanea*	Passeriformes	Cardinalidae	LC	decreasing
Panamá	18/02/2025	Sicale bouton d'or	*Sicalis flaveola*	Passeriformes	Thraupidae	LC	stable
Panamá	18/02/2025	Colibri de Julie	*Chlorestes julie*	Apodiformes	Trochilidae	LC	decreasing
Panamá	19/02/2025	Buse roussâtre	*Buteogallus meridionalis*	Accipitriformes	Accipitridae	LC	stable
Panamá	19/02/2025	Milan des marais	*Rostrhamus sociabilis*	Accipitriformes	Accipitridae	LC	stable
Panamá	19/02/2025	Héron cocoi	*Ardea cocoi*	Pelecaniformes	Ardeidae	LC	stable
Panamá	19/02/2025	Bihoreau gris	*Nycticorax nycticorax*	Pelecaniformes	Ardeidae	LC	?
Panamá	19/02/2025	Tantale d'Amérique	*Mycteria americana*	Ciconiiformes	Ciconiidae	LC	?
Panamá	20/02/2025	Colombe rousse	*Columbina talpacoti*	Columbiformes	Columbidae	LC	increasing
Panamá	20/02/2025	Paruline de Delattre	*Basileuterus delattrii*	Passeriformes	Parulidae	-	-
Panamá	20/02/2025	Ariane à ventre gris	*Amazilla tzacatl*	Apodiformes	Trochilidae	LC	decreasing
Panamá	20/02/2025	Viréon à pattes claires	*Hylophilus flavipes*	Passeriformes	Vireonidae	LC	stable
Panamá	21/02/2025	Sturnelle militaire	*Leistes militaris*	Passeriformes	Icteridae	LC	increasing
Panamá	21/02/2025	Petit-duc guatémaltèque	*Megascops guatemalae*	Strigiformes	Strigidae	LC	decreasing
Panamá	21/02/2025	Saltator des grands bois	*Saltator maximus*	Passeriformes	Thraupidae	LC	decreasing
Colombia	24/02/2025	Courlis hudsonien	*Numenius hudsonicus*	Charadriiformes	Scolopacidae	LC	decreasing
Colombia	25/02/2025	Pigeon à couronne blanche	*Patagioenas leucocephala*	Columbiformes	Columbidae	NT	decreasing
Colombia	26/02/2025	Aigrette tricolore	*Egretta tricolor*	Pelecaniformes	Ardeidae	LC	decreasing
Colombia	26/02/2025	Tourterelle oreillarde	*Zenaida auriculata*	Columbiformes	Columbinae	LC	increasing
Colombia	26/02/2025	Hirondelle à ailes blanches	*Tachycineta albiventer*	Passeriformes	Hirundinidae	LC	stable
Colombia	26/02/2025	Chevalier semipalmé	*Tringa semipalmata*	Charadriiformes	Scolopacidae	LC	decreasing
Colombia	26/02/2025	Ibis à face nue	*Phimosus infuscatus*	Pelecaniformes	Threskionithidae	LC	stable
Colombia	26/02/2025	Troglodyte bicolore	*Campylorhynchus griseus*	Passeriformes	Troglodytidae	LC	stable
Colombia	27/02/2025	Spatule rose	*Platalea ajaja*	Pelecaniformes	Threskionithidae	LC	stable
Colombia	28/02/2025	Buse à queue courte	*Buteo brachyurus*	Accipitriformes	Accipitridae	LC	stable
Colombia	28/02/2025	Élanion perle	*Gampsonyx swainsonii*	Accipitriformes	Accipitridae	LC	increasing
Colombia	28/02/2025	Buse à gros bec	*Rupornis magnirostris*	Accipitriformes	Accipitridae	LC	increasing
Colombia	28/02/2025	Sarcelle à ailes bleues	*Spatula discors*	Anseriformes	Anatidae	LC	increasing
Colombia	28/02/2025	Colombe écaillée	*Columbina squammata*	Columbiformes	Columbidae	LC	stable
Colombia	28/02/2025	Ortalide babillarde	*Ortalis garrula*	Galliformes	Cracidae	LC	stable
Colombia	28/02/2025	Synallaxe à gorge jaune	*Certhiaxis cinnamomeus*	Passeriformes	Furnariidae	LC	?
Colombia	28/02/2025	Grimpar talapiot	*Dendroplex picus*	Passeriformes	Furnariidae	LC	decreasing
Colombia	28/02/2025	Fournier du Venezuela	*Furnarius longirostris*	Passeriformes	Furnariidae	LC	increasing
Colombia	28/02/2025	Jacamar à queue rousse	*Galbula ruficauda*	Piciformes	Galbulidae	LC	decreasing
Colombia	28/02/2025	Carouge à capuchon	*Chrysomus icterocephalus*	Passeriformes	Icteridae	LC	increasing

Pais de primera obs	fecha de primera obs	Nombre frances	Nombre cientifico	Orden	Familia	UICN	Population trend
Colombia	28/02/2025	Oriole jaune	*Icterus nigrogularis*	Passeriformes	Icteridae	LC	stable
Colombia	28/02/2025	Jacana noir	*Jacana jacana*	Charadriiformes	Jacanidae	LC	stable
Colombia	28/02/2025	Sterne à gros bec	*Phaetusa simplex*	Charadriiformes	Laridae	LC	stable
Colombia	28/02/2025	Conure cuivrée	*Eupsittula pertinax*	Psittaciformes	Psittacidae	LC	stable
Colombia	28/02/2025	Taleve violacée	*Porphyrio martinica*	Gruiformes	Rallidae	LC	stable
Colombia	28/02/2025	Échasse d'Amérique	*Himantopus mexicanus*	Charadriiformes	Recurvirostridae	LC	stable
Colombia	28/02/2025	Bécasseau d'Alaska	*Calidris mauri*	Charadriiformes	Scolopacidae	LC	decreasing
Colombia	28/02/2025	Bécasseau minuscule	*Calidris minutilla*	Charadriiformes	Scolopacidae	NT	decreasing
Colombia	28/02/2025	Chevalier à pattes jaunes	*Tringa flavipes*	Charadriiformes	Scolopacidae	VU	decreasing
Colombia	28/02/2025	Chevalier criard	*Tringa melanoleuca*	Charadriiformes	Scolopacidae	NT	decreasing
Colombia	28/02/2025	Hibou strié	*Asio clamator*	Strigiformes	Strigidae	LC	decreasing
Colombia	28/02/2025	Batara huppé	*Sakesphorus canadensis*	Passeriformes	Thamnophilidae	LC	decreasing
Colombia	28/02/2025	Conirostre bicolore	*Conirostrum bicolor*	Passeriformes	Thraupidae	NT	decreasing
Colombia	28/02/2025	Ibis blanc	*Eudocimus albus*	Pelecaniformes	Threskionithidae	LC	stable
Colombia	28/02/2025	Troglodyte rayé	*Campylorhynchus nuchalis*	Passeriformes	Troglodytidae	LC	decreasing
Colombia	28/02/2025	Moucherolle pie	*Fluvicola pica*	Passeriformes	Tyrannidae	LC	decreasing
Colombia	01/03/2025	Héron coiffé	*Pilherodius pileatus*	Pelecaniformes	Ardeidae	LC	decreasing
Colombia	01/03/2025	Engoulevent Pauraqué	*Nyctidromus albicollis*	Caprimulgiformes	Caprimulgidae	LC	stable
Colombia	01/03/2025	Cardinal à poitrine rose	*Pheucticus ludovicianus*	Passeriformes	Cardinalidae	LC	decreasing
Colombia	01/03/2025	Sarcoramphe roi	*Sarcoramphus papa*	Cathartiformes	Cathartidae	LC	decreasing
Colombia	01/03/2025	Motmot Caraïbe	*Momotus subrufescens*	Coraciiformes	Momotidae	LC	stable
Colombia	01/03/2025	Ara militaire	*Ara militaris*	Psittaciformes	Psittacidae	VU	decreasing
Colombia	01/03/2025	Pione à tête bleue	*Pionus menstruus*	Psittaciformes	Psittacidae	LC	stable
Colombia	01/03/2025	Saltator de Cabanis	*Saltator olivascens*	Passeriformes	Thraupidae	LC	stable
Colombia	01/03/2025	Sporophile intermédiaire	*Sporophila intermedia*	Passeriformes	Thraupidae	LC	stable
Colombia	01/03/2025	Mango de Prevost	*Anthracothorax prevostii*	Apodiformes	Trochilidae	LC	decreasing
Colombia	01/03/2025	Colibri azuré	*Chlorestes cyanus*	Apodiformes	Trochilidae	LC	decreasing
Colombia	01/03/2025	Merle leucomèle	*Turdus leucomelas*	Passeriformes	Turdidae	LC	stable
Colombia	02/03/2025	Hocco d'Albert	*Crax alberti*	Galliformes	Cracidae	CR	decreasing
Colombia	02/03/2025	Grimpar enfumé	*Dendrocincla fuliginosa*	Passeriformes	Furnariidae	LC	decreasing
Colombia	02/03/2025	Oriole à tête d'or	*Icterus auricapillus*	Passeriformes	Icteridae	LC	stable
Colombia	02/03/2025	Manakin lancéolé	*Chiroxiphia lanceolata*	Passeriformes	Pipridae	LC	decreasing
Colombia	02/03/2025	Manakin Casse-Noisette	*Manacus manacus*	Passeriformes	Pipridae	LC	decreasing
Colombia	02/03/2025	Tersine hirondelle	*Tersina viridis*	Passeriformes	Thraupidae	LC	stable
Colombia	02/03/2025	Colibri de Buffon	*Chalybura buffonii*	Apodiformes	Trochilidae	LC	decreasing
Colombia	02/03/2025	Troglodyte siffleur	*Microcerculus marginatus*	Passeriformes	Troglodytidae	LC	decreasing
Colombia	02/03/2025	Grive à joues grises	*Catharus minimus*	Passeriformes	Turdidae	LC	decreasing
Colombia	02/03/2025	Tyran de Wied	*Myiarchus tyrannulus*	Passeriformes	Tyrannidae	LC	stable
Colombia	03/03/2025	Buse échasse	*Geranospiza caerulescens*	Accipitriformes	Accipitridae	LC	decreasing
Colombia	03/03/2025	Ermite anthophile	*Phaethornis anthophilus*	Apodiformes	Trochilidae	LC	decreasing
Colombia	04/03/2025	Barbichon rougequeue	*Terenotriccus erythrurus*	Passeriformes	Onychorhynchidae	LC	decreasing
Colombia	04/03/2025	Troglodyte rufalbin	*Thryophilus rufalbus*	Passeriformes	Troglodytidae	LC	decreasing
Colombia	05/03/2025	Milan bleuâtre	*Ictinia plumbea*	Accipitriformes	Accipitridae	LC	decreasing
Colombia	05/03/2025	Paruline à gorge orangée	*Setophaga fusca*	Passeriformes	Parulidae	LC	increasing
Colombia	05/03/2025	Conure de Wagler	*Psittacara wagleri*	Psittaciformes	Psittacidae	NT	decreasing
Colombia	05/03/2025	Calliste rouverdin	*Tangara gyrola*	Passeriformes	Thraupidae	LC	decreasing
Colombia	05/03/2025	Merle à pattes jaunes	*Turdus flavipes*	Passeriformes	Turdidae	LC	stable
Colombia	05/03/2025	Tyran à ventre d'or	*Myiodynastes hemichrysus*	Passeriformes	Tyrannidae	LC	increasing
Colombia	05/03/2025	Moucherolle noire	*Sayornis nigricans*	Passeriformes	Tyrannidae	LC	increasing
Colombia	06/03/2025	Buse cendrée	*Buteo nitidus*	Accipitriformes	Accipitridae	LC	stable
Colombia	06/03/2025	Naucler à queue fourchue	*Elanoides forficatus*	Accipitriformes	Accipitridae	LC	?

Pais de primera obs	fecha de primera obs	Nombre frances	Nombre cientifico	Orden	Familia	UICN	Population trend
Colombia	06/03/2025	Martinet à collier blanc	*Streptoprocne zonaris*	Apodiformes	Apodidae	LC	decreasing
Colombia	06/03/2025	Pigeon ramiret	*Patagioenas speciosa*	Columbiformes	Columbidae	LC	decreasing
Colombia	06/03/2025	Pénélope à queue barrée	*Penelope argyrotis*	Galliformes	Cracidae	LC	decreasing
Colombia	06/03/2025	Faucon des chauves-souris	*Falco rufigularis*	Falconiformes	Falconidae	LC	decreasing
Colombia	06/03/2025	Chardonneret mineur	*Spinus psaltria*	Passeriformes	Fringillidae	LC	decreasing
Colombia	06/03/2025	Paruline obscure	*Leiothlypis peregrina*	Passeriformes	Parulidae	LC	decreasing
Colombia	06/03/2025	Paruline ardoisée	*Myioborus miniatus*	Passeriformes	Parulidae	LC	decreasing
Colombia	06/03/2025	Tohi de Santa Marta	*Atlapetes melanocephalus*	Passeriformes	Passereliidae	LC	stable
Colombia	06/03/2025	Pic or olive	*Colaptes rubiginosus*	Piciformes	Picidae	LC	decreasing
Colombia	06/03/2025	Saltator strié	*Saltator striatipectus*	Passeriformes	Thraupidae	LC	stable
Colombia	06/03/2025	Calliste à tête noire	*Stilpnia cyanoptera*	Passeriformes	Thraupidae	LC	decreasing
Colombia	06/03/2025	Tangara à galons blancs	*Tachyphonus rufus*	Passeriformes	Thraupidae	LC	stable
Colombia	06/03/2025	Moucherolle fascié	*Myiophobus fasciatus*	Passeriformes	Tyrannidae	LC	stable
Colombia	07/03/2025	Aigle d'Isidore	*Spizaetus isidori*	Accipitriformes	Accipitridae	EN	decreasing
Colombia	07/03/2025	Organiste à nuque bleue	*Chlorophonia cyanea*	Passeriformes	Fringillidae	LC	decreasing
Colombia	07/03/2025	Anabasitte tachetée	*Premnoplex brunnescens*	Passeriformes	Furnariidae	LC	decreasing
Colombia	07/03/2025	Synallaxe albane	*Synallaxis albescens*	Passeriformes	Furnariidae	LC	stable
Colombia	07/03/2025	Vacher géant	*Molothrus oryzivorus*	Passeriformes	Icteridae	LC	decreasing
Colombia	07/03/2025	Paruline à lores blancs	*Myiothlypis conspicillata*	Passeriformes	Parulidae	NT	decreasing
Colombia	07/03/2025	Tohi de Bangs	*Arremon basilicus*	Passeriformes	Passereliidae	NT	stable
Colombia	07/03/2025	Bruant chingolo	*Zonotrichia capensis*	Passeriformes	Passereliidae	LC	increasing
Colombia	07/03/2025	Manakin à tête d'or	*Ceratopipra erythrocephala*	Passeriformes	Pipridae	LC	decreasing
Colombia	07/03/2025	Grisin de Santa Marta	*Drymophila hellmayri*	Passeriformes	Thamnophilidae	NT	decreasing
Colombia	07/03/2025	Guit guit céruléen	*Cyanerpes caeruleus*	Passeriformes	Thraupidae	LC	decreasing
Colombia	07/03/2025	Colibri cyanote	*Colibri cyanotus*	Apodiformes	Trochilidae	-	-
Colombia	07/03/2025	Troglo. à poitrine grise	*Henicorhina leucophrys*	Passeriformes	Troglodytidae	LC	decreasing
Colombia	07/03/2025	Tyran olivâtre	*Myiarchus tuberculifer*	Passeriformes	Tyrannidae	LC	decreasing
Colombia	07/03/2025	Tyranneau à face d'or	*Zimmerius chrysops*	Passeriformes	Tyrannidae	LC	stable
Colombia	07/03/2025	Tyranneau trompeur	*Zimmerius improbus*	Passeriformes	Tyrannidae	LC	stable
Colombia	08/03/2025	Aigle noir et blanc	*Spizaetus melanoleucus*	Accipitriformes	Accipitridae	LC	decreasing
Colombia	08/03/2025	Colombe bridée	*Zentrygon linearis*	Columbiformes	Columbidae	LC	decreasing
Colombia	08/03/2025	Anabate de Santa Marta	*Clibanornis rufipectus*	Passeriformes	Furnariidae	VU	decreasing
Colombia	08/03/2025	Toucanet à bec sillonné	*Aulacorhynchus sulcatus*	Piciformes	Rhamphostidae	LC	decreasing
Colombia	08/03/2025	Bécarde cannelle	*Pachyramphus cinnamomeus*	Passeriformes	Tityridae	LC	decreasing
Colombia	08/03/2025	Émeraude cuivré	*Chlorostilbon russatus*	Apodiformes	Trochilidae	LC	decreasing
Colombia	08/03/2025	Colibri de Delphine	*Colibri delphinae*	Apodiformes	Trochilidae	LC	decreasing
Colombia	08/03/2025	Grive à bec orange	*Catharus aurantiirostris*	Passeriformes	Turdidae	LC	decreasing
Colombia	08/03/2025	Merle à col blanc	*Turdus albicollis*	Passeriformes	Turdidae	LC	decreasing
Colombia	08/03/2025	Moucherolle à côtés olive	*Contopus cooperi*	Passeriformes	Tyrannidae	LC	decreasing
Colombia	09/03/2025	Synallaxe des bromé-liades	*Cranioleuca hellmayri*	Passeriformes	Furnariidae	LC	decreasing
Colombia	09/03/2025	Paruline à couronne dorée	*Basileuterus culicivorus*	Passeriformes	Parulidae	LC	decreasing
Colombia	09/03/2025	Paruline à joues noires	*Setophaga pitiayumi*	Passeriformes	Parulidae	LC	decreasing
Colombia	09/03/2025	Tohi de Schlegel	*Arremon schlegeli*	Passeriformes	Passereliidae	LC	decreasing
Colombia	09/03/2025	Pione à bec rouge	*Pionus sordidus*	Psittaciformes	Psittacidae	LC	decreasing
Colombia	09/03/2025	Quéo rosalbin	*Rhodinocichla rosea*	Passeriformes	Rhodinocichlidae	LC	decreasing
Colombia	09/03/2025	Percefleur rouilleux	*Diglossa sittoides*	Passeriformes	Thraupidae	LC	decreasing
Colombia	09/03/2025	Sporophile à ventre jaune	*Sporophila nigricollis*	Passeriformes	Thraupidae	LC	?
Colombia	10/03/2025	Buse à queue barrée	*Buteo albonotatus*	Accipitriformes	Accipitridae	LC	stable
Colombia	10/03/2025	Martinet à collier roux	*Streptoprocne rutila*	Apodiformes	Apodidae	LC	decreasing

Pais de primera obs	fecha de primera obs	Nombre frances	Nombre cientifico	Orden	Familia	UICN	Population trend
Colombia	10/03/2025	Engoulevent roux	*Antrostomus rufus*	Caprimulgiformes	Caprimulgidae	LC	decreasing
Colombia	10/03/2025	Engoulevent à miroir	*Systellura longirostris*	Caprimulgiformes	Caprimulgidae	LC	stable
Colombia	10/03/2025	Cardinal à tête jaune	*Pheucticus chrysogaster*	Passeriformes	Cardinalidae	LC	stable
Colombia	10/03/2025	Pigeon à queue barrée	*Patagioenas fasciata*	Columbiformes	Columbidae	LC	increasing
Colombia	10/03/2025	Cotinga à poitrine d'or	*Pipreola aureopectus*	Passeriformes	Cotingidae	LC	decreasing
Colombia	10/03/2025	Pénélope de Goudot	*Chamaepetes goudotii*	Galliformes	Cracidae	LC	decreasing
Colombia	10/03/2025	Carnifex barré	*Micrastur ruficollis*	Falconiformes	Falconidae	LC	decreasing
Colombia	10/03/2025	Anabate montagnard	*Anabacerthia striaticollis*	Passeriformes	Furnariidae	LC	decreasing
Colombia	10/03/2025	Grimpar montagnard	*Lepidocolaptes lacrymiger*	Passeriformes	Furnariidae	LC	decreasing
Colombia	10/03/2025	Synallaxe de Santa Marta	*Synallaxis fuscorufa*	Passeriformes	Furnariidae	NT	stable
Colombia	10/03/2025	Hirondelle à ventre brun	*Orochelidon murina*	Passeriformes	Hirundinidae	LC	stable
Colombia	10/03/2025	Hirondelle bleu et blanc	*Pygochelidon cyanoleuca*	Passeriformes	Hirundinidae	LC	decreasing
Colombia	10/03/2025	Paruline à cimier jaune	*Myioborus flavivertex*	Passeriformes	Parulidae	LC	stable
Colombia	10/03/2025	Paruline de Santa Marta	*Myiothlypis basilica*	Passeriformes	Parulidae	NT	stable
Colombia	10/03/2025	Conure de Santa Marta	*Pyrrhura viridicata*	Psittaciformes	Psittacidae	EN	decreasing
Colombia	10/03/2025	Toucanet à gorge blanche	*Aulacorhynchus albivitta*	Piciformes	Rhamphostidae	LC	decreasing
Colombia	10/03/2025	Merulaxe à croupion brun	*Scytalopus latebricola*	Passeriformes	Rhinocryptidae	NT	stable
Colombia	10/03/2025	Chouette mouchetée	*Strix virgata*	Strigiformes	Strigidae	LC	decreasing
Colombia	10/03/2025	Tangara de Santa Marta	*Anisognathus melanogenys*	Passeriformes	Thraupidae	LC	stable
Colombia	10/03/2025	Percefleur à flancs blancs	*Diglossa albilatera*	Passeriformes	Thraupidae	LC	stable
Colombia	10/03/2025	Percefleur noir	*Diglossa humeralis*	Passeriformes	Thraupidae	LC	stable
Colombia	10/03/2025	Métallure émeraude	*Metallura tyrianthina*	Apodiformes	Trochilidae	LC	decreasing
Colombia	10/03/2025	Quetzal brillant	*Pharomachrus fulgidus*	Trogoniformes	Trogonidae	LC	decreasing
Colombia	10/03/2025	Trogon masqué	*Trogon personatus*	Trogoniformes	Trogonidae	LC	decreasing
Colombia	10/03/2025	Merle géant	*Turdus fuscater*	Passeriformes	Turdidae	LC	stable
Colombia	10/03/2025	Élénie montagnarde	*Elaenia frantzii*	Passeriformes	Tyrannidae	LC	decreasing
Colombia	10/03/2025	Tyranneau à gorge blanche	*Mecocerculus leucophrys*	Passeriformes	Tyrannidae	LC	decreasing
Colombia	10/03/2025	Moucherolle de Santa Marta	*Myiotheretes pernix*	Passeriformes	Tyrannidae	EN	decreasing
Colombia	10/03/2025	Moucherolle cannelle	*Pyrrhomyias cinnamomeus*	Passeriformes	Tyrannidae	LC	stable
Colombia	10/03/2025	Pitajo diadème	*Silvicultrix diadema*	Passeriformes	Tyrannidae	LC	decreasing
Colombia	11/03/2025	Grimpar de Souleyet	*Lepidocolaptes souleyetii*	Passeriformes	Furnariidae	LC	decreasing
Colombia	12/03/2025	Harpage bidenté	*Harpagus bidentatus*	Accipitriformes	Accipitridae	LC	decreasing
Colombia	12/03/2025	Merulaxe de Santa Marta	*Scytalopus sanctaemartae*	Passeriformes	Rhinocryptidae	NT	decreasing
Colombia	12/03/2025	Troglodyte des halliers	*Pheugopedius rutilus*	Passeriformes	Troglodytidae	LC	decreasing
Colombia	13/03/2025	Buse solitaire	*Buteogallus solitarius*	Accipitriformes	Accipitridae	NT	decreasing
Colombia	15/03/2025	Sturnelle des prés	*Sturnella magna*	Passeriformes	Icteridae	NT	decreasing
Colombia	16/03/2025	Buse de Swainson	*Buteo swainsoni*	Accipitriformes	Accipitridae	LC	increasing
Colombia	16/03/2025	Cincle à tête blanche	*Cinclus leucocephalus*	Passeriformes	Cinclidae	LC	stable
Colombia	16/03/2025	Conirostre roux	*Conirostrum rufum*	Passeriformes	Thraupidae	LC	stable
Colombia	16/03/2025	Percefleur de Lafresnaye	*Diglossa lafresnayii*	Passeriformes	Thraupidae	LC	stable
Colombia	16/03/2025	Tangara bridé	*Thlypopsis superciliaris*	Passeriformes	Thraupidae	LC	decreasing
Colombia	16/03/2025	Érione pattue	*Eriocnemis vestita*	Apodiformes	Trochilidae	LC	decreasing
Colombia	16/03/2025	Porte-traine nouna	*Lesbia nuna*	Apodiformes	Trochilidae	LC	stable
Colombia	16/03/2025	Moucherolle à gorge rayée	*Myiotheretes striaticollis*	Passeriformes	Tyrannidae	LC	stable
Colombia	17/03/2025	Buse aguia	*Geranoaetus melanoleucus*	Accipitriformes	Accipitridae	LC	stable
Colombia	17/03/2025	Sarcelle des Andes	*Anas andium*	Anseriformes	Anatidae	LC	decreasing
Colombia	17/03/2025	Cardinal à dos noir	*Pheuctitus aureoventris*	Passeriformes	Cardinalidae	LC	?
Colombia	17/03/2025	Tarin des Andes	*Spinus spinescens*	Passeriformes	Fringillidae	LC	stable

Pais de primera obs	fecha de primera obs	Nombre frances	Nombre cientifico	Orden	Familia	UICN	Population trend
Colombia	17/03/2025	Synallaxe à gorge argentée	*Synallaxis subpudica*	Passeriformes	Furnariidae	LC	stable
Colombia	17/03/2025	Paruline à cimier noir	*Myiothlypis nigrocristatus*	Passeriformes	Parulidae	LC	decreasing
Colombia	17/03/2025	Tohi à nuque claire	*Atlapetes pallidinucha*	Passeriformes	Passereliidae	LC	stable
Colombia	17/03/2025	Tangara à ventre rouge	*Anisognathus igniventris*	Passeriformes	Thraupidae	LC	stable
Colombia	17/03/2025	Cataménie maculée	*Catamenia analis*	Passeriformes	Thraupidae	LC	increasing
Colombia	17/03/2025	Haplospize gris de plomb	*Geospizopsis unicolor*	Passeriformes	Thraupidae	LC	stable
Colombia	17/03/2025	Colibri Porte épée	*Ensifera ensifera*	Apodiformes	Trochilidae	LC	decreasing
Colombia	17/03/2025	Colibri de Lafresnaye	*Lafresnaya lafresnayi*	Apodiformes	Trochilidae	LC	decreasing
Colombia	17/03/2025	Colibri casqué	*Oxypogon guerinii*	Apodiformes	Trochilidae	LC	decreasing
Colombia	17/03/2025	Colibri à ailes saphir	*Pterophanes cyanopterus*	Apodiformes	Trochilidae	LC	decreasing
Colombia	17/03/2025	Pitajo à dos brun	*Ochthoeca fumicolor*	Passeriformes	Tyrannidae	LC	stable
Colombia	18/03/2025	Pénélope des Andes	*Penelope montagnii*	Galliformes	Cracidae	LC	decreasing
Colombia	18/03/2025	Paruline dorée	*Myioborus ornatus*	Passeriformes	Parulidae	LC	stable
Colombia	18/03/2025	Merulaxe du matorral	*Scytalopus griseicollis*	Passeriformes	Rhinocryptidae	LC	decreasing
Colombia	19/03/2025	Colin huppé	*Colinus cristatus*	Galliformes	Odontophoridae	LC	stable
Colombia	21/03/2025	Élanion à queue blanche	*Elanus leucurus*	Accipitriformes	Accipitridae	LC	decreasing
Colombia	21/03/2025	Tohi moustachu	*Atlapetes albofrenatus*	Passeriformes	Passereliidae	LC	decreasing
Colombia	21/03/2025	Calliste à calotte noire	*Stilpnia heinei*	Passeriformes	Thraupidae	LC	stable
Colombia	21/03/2025	Calliste vitriolin	*Stilpnia vitriolina*	Passeriformes	Thraupidae	LC	stable
Colombia	21/03/2025	Calliste béryl	*Tangara nigroviridis*	Passeriformes	Thraupidae	LC	decreasing
Colombia	21/03/2025	Émeraude à queue courte	*Chlorostilbon poortmani*	Apodiformes	Trochilidae	LC	stable
Colombia	21/03/2025	Dormilon à bec maculé	*Muscisaxicola maculirostris*	Passeriformes	Tyrannidae	LC	stable
Colombia	22/03/2025	Héron strié	*Butorides striata*	Pelecaniformes	Ardeidae	LC	stable
Colombia	22/03/2025	Grèbe minime	*Tachybaptus dominicus*	Podicipediformes	Podicipedidae	LC	stable
Colombia	23/03/2025	Pic glandivore	*Melanerpes formicivorus*	Piciformes	Picidae	LC	increasing
Colombia	23/03/2025	Percefleur bleuté	*Diglossa caerulescens*	Passeriformes	Thraupidae	LC	stable
Colombia	23/03/2025	Héliange de Clarisse	*Heliangelus clarisse*	Apodiformes	Trochilidae	LC	decreasing
Colombia	23/03/2025	Viréo à calotte brune	*Vireo leucophrys*	Passeriformes	Vireonidae	LC	decreasing
Colombia	25/03/2025	Cotinga à huppe rouge	*Ampelion rubrocristatus*	Passeriformes	Cotingidae	LC	decreasing
Colombia	25/03/2025	Grallaire à tête rousse	*Grallaria ruficapilla*	Passeriformes	Grallariidae	LC	increasing
Colombia	25/03/2025	Chlorospin à gorge grise	*Chlorospingus canigularis*	Passeriformes	Passereliidae	LC	decreasing
Colombia	25/03/2025	Cataménie terne	*Catamenia inornata*	Passeriformes	Thraupidae	LC	increasing
Colombia	25/03/2025	Percefleur masqué	*Diglossa cyanea*	Passeriformes	Thraupidae	LC	decreasing
Colombia	25/03/2025	Troglodyte de Latham	*Cistothorus platensis*	Passeriformes	Troglodytidae	LC	stable
Colombia	26/03/2025	Tangara montagnard	*Buthraupis montana*	Passeriformes	Thraupidae	LC	decreasing
Colombia	26/03/2025	Calliste bleu et noir	*Tangara vassorii*	Passeriformes	Thraupidae	LC	decreasing
Colombia	29/03/2025	Pic enfumé	*Leuconotopicus fumigatus*	Piciformes	Picidae	LC	decreasing
Colombia	29/03/2025	Conirostre à cape bleue	*Conirostrum sitticolor*	Passeriformes	Thraupidae	LC	decreasing
Colombia	29/03/2025	Colibri d'Anaïs	*Colibri coruscans*	Apodiformes	Trochilidae	LC	?
Colombia	30/03/2025	Geai vert	*Cyanocorax ynca*	Passeriformes	Corvidae	LC	increasing
Colombia	30/03/2025	Coulicou à bec jaune	*Coccyzus americanus*	Cuculiformes	Cuculidae	LC	decreasing
Colombia	30/03/2025	Pic de Cayenne	*Colaptes punctigula*	Piciformes	Picidae	LC	stable
Colombia	30/03/2025	Tangara à dos noir	*Pipraeidea melanonota*	Passeriformes	Thraupidae	LC	stable
Colombia	30/03/2025	Ariane à ventre vert	*Saucerottia viridigaster*	Apodiformes	Trochilidae	LC	decreasing
Colombia	30/03/2025	Troglodyte montagnard	*Troglodytes solstitialis*	Passeriformes	Troglodytidae	LC	decreasing
Colombia	30/03/2025	Sourciroux mélodieux	*Cyclarhis gujanensis*	Passeriformes	Vireonidae	LC	decreasing
Colombia	31/03/2025	Milan du Mississippi	*Ictinia mississippiensis*	Accipitriformes	Accipitridae	LC	increasing
Colombia	31/03/2025	Paruline du Canada	*Cardellina canadensis*	Passeriformes	Parulidae	LC	decreasing
Colombia	31/03/2025	Picumne squamulé	*Picumnus squamulatus*	Piciformes	Picidae	LC	decreasing
Colombia	31/03/2025	Tangara à bec d'argent	*Ramphocelus carbo*	Passeriformes	Thraupidae	LC	stable

Pais de primera obs	fecha de primera obs	Nombre frances	Nombre cientifico	Orden	Familia	UICN	Population trend
Colombia	31/03/2025	Calliste à cou bleu	*Stilpnia cyanicollis*	Passeriformes	Thraupidae	LC	stable
Colombia	31/03/2025	Ibis vert	*Mesembrinibis cayennensis*	Pelecaniformes	Threskionithidae	LC	stable
Colombia	31/03/2025	Moucherolle vermillon	*Pyrocephalus rubinus*	Passeriformes	Tyrannidae	LC	increasing
Colombia	01/04/2025	Érismature des Andes	*Oxyura ferruginea*	Anseriformes	Anseridae	LC	decreasing
Colombia	01/04/2025	Engoulevent lyre	*Uropsalis lyra*	Caprimulgiformes	Caprimulgidae	LC	decreasing
Colombia	01/04/2025	Coq-de-roche péruvien	*Rupicola peruvianus*	Passeriformes	Cotingidae	LC	decreasing
Colombia	01/04/2025	Synallaxe d'azara	*Synallaxis azarae*	Passeriformes	Furnariidae	LC	stable
Colombia	01/04/2025	Cassique roussâtre	*Psarocolius angustifrons*	Passeriformes	Icteridae	LC	decreasing
Colombia	01/04/2025	Tohi demi-roux	*Atlapetes semirufus*	Passeriformes	Passereliidae	LC	decreasing
Colombia	01/04/2025	Chlorospin des buissons	*Chlorospingus flavopectus*	Passeriformes	Passereliidae	LC	decreasing
Colombia	01/04/2025	Amazone aourou	*Amazona amazonica*	Psittaciformes	Psittacidae	LC	decreasing
Colombia	01/04/2025	Foulque d'Amérique	*Fulica americana*	Gruiformes	Rallidae	LC	decreasing
Colombia	01/04/2025	Tangara pillurion	*Cissopis leverianus*	Passeriformes	Thraupidae	LC	stable
Colombia	01/04/2025	Calliste à tête dorée	*Tangara xanthocephala*	Passeriformes	Thraupidae	LC	decreasing
Colombia	01/04/2025	Colibri flavescent	*Boissonneaua flavescens*	Apodiformes	Trochilidae	LC	decreasing
Colombia	01/04/2025	Troglodyte à favoris	*Pheugopedius mystacalis*	Passeriformes	Troglodytidae	LC	?
Colombia	01/04/2025	Solitaire des Andes	*Myadestes ralloides*	Passeriformes	Turdidae	LC	decreasing
Colombia	01/04/2025	Pipromorphe à tête grise	*Leptopogon superciliaris*	Passeriformes	Tyrannidae	LC	stable
Colombia	02/04/2025	Pione pailletée	*Pionus tumultuosus*	Psittaciformes	Psittacidae	LC	decreasing
Colombia	02/04/2025	Calliste à nuque d'or	*Chalcothraupis ruficervix*	Passeriformes	Thraupidae	LC	decreasing
Colombia	02/04/2025	Sporophile noir et blanc	*Sporophila luctuosa*	Passeriformes	Thraupidae	LC	stable
Colombia	02/04/2025	Sylphe à queue d'azur	*Aglaiocercus kingii*	Apodiformes	Trochilidae	LC	decreasing
Colombia	02/04/2025	Moucherolle hirondelle	*Hirundinea ferruginea*	Passeriformes	Tyrannidae	LC	increasing
Colombia	03/04/2025	Tamatia à gorge fauve	*Malacoptila fulvogularis*	Piciformes	Bucconidae	LC	decreasing
Colombia	03/04/2025	Cabezon à tête rouge	*Eubucco bourcierii*	Piciformes	Capitonidae	LC	decreasing
Colombia	03/04/2025	Pigeon vineux	*Patagioenas subvinacea*	Columbiformes	Columbidae	LC	decreasing
Colombia	03/04/2025	Geai violacé	*Cyanocorax violaceus*	Passeriformes	Corvidae	LC	decreasing
Colombia	03/04/2025	Organiste fardé	*Euphonia chrysopasta*	Passeriformes	Fringillidae	LC	decreasing
Colombia	03/04/2025	Synallaxe de Cayenne	*Synallaxis gujanensis*	Passeriformes	Furnariidae	LC	decreasing
Colombia	03/04/2025	Araçari à oreillons roux	*Pteroglossus castanotis*	Piciformes	Rhamphastidae	LC	decreasing
Colombia	03/04/2025	Calliste tiqueté	*Ixothraupis guttata*	Passeriformes	Thraupidae	LC	decreasing
Colombia	03/04/2025	Calliste passevert	*Stilpnia cayana*	Passeriformes	Thraupidae	LC	stable
Colombia	03/04/2025	Jacarini noir	*Volatinia jacarina*	Passeriformes	Thraupidae	LC	increasing
Colombia	04/04/2025	Brillant à front violet	*Heliodoxa leadbeateri*	Apodiformes	Trochilidae	LC	decreasing
Colombia	04/04/2025	Tyranneau des torrents	*Serpophaga cinerea*	Passeriformes	Tyrannidae	LC	decreasing
Colombia	05/04/2025	Pic à chevrons d'or	*Melanerpes cruentatus*	Piciformes	Picidae	LC	decreasing
Colombia	08/04/2025	Dendrocygne à ventre noir	*Dendrocygna autumnalis*	Anseriformes	Anatidae	LC	increasing
Colombia	08/04/2025	Urubu à tête jaune	*Cathartes burrovianus*	Cathartiformes	Cathartidae	LC	stable
Colombia	08/04/2025	Ortalide de Colombia	*Ortalis columbiana*	Galliformes	Cracidae	LC	decreasing
Colombia	08/04/2025	Ani des palétuviers	*Crotophaga major*	Cuculiformes	Cuculidae	LC	stable
Colombia	08/04/2025	Bec-en-ciseaux noir	*Rynchops niger*	Charadriiformes	Laridae	LC	?
Colombia	08/04/2025	Picumne olivâtre	*Picumnus olivaceus*	Piciformes	Picidae	LC	decreasing
Colombia	08/04/2025	Gobemoucheron tropical	*Polioptila plumbea*	Passeriformes	Polioptilidae	LC	decreasing
Colombia	08/04/2025	Conirostre oreillard	*Conirostrum leucogenys*	Passeriformes	Thraupidae	LC	decreasing
Colombia	08/04/2025	Sporophile curio	*Sporophila angolensis*	Passeriformes	Thraupidae	LC	increasing
Colombia	08/04/2025	Sporophile petit Louis	*Sporophila minuta*	Passeriformes	Thraupidae	LC	decreasing
Colombia	08/04/2025	Moucherolle à tête bl.	*Arundinicola leucocephala*	Passeriformes	Tyrannidae	LC	stable
Colombia	08/04/2025	Tyranneau flavéole	*Capsiempis flaveola*	Passeriformes	Tyrannidae	LC	decreasing
Colombia	08/04/2025	Tyran des savanes	*Tyrannus savana*	Passeriformes	Tyrannidae	LC	stable
Colombia	09/04/2025	Héron flûte-du-soleil	*Syrigma sibilatrix*	Pelecaniformes	Ardeidae	LC	stable
Colombia	09/04/2025	Faucon aplomado	*Falco femoralis*	Falconiformes	Falconidae	LC	decreasing

Pais de primera obs	fecha de primera obs	Nombre frances	Nombre cientifico	Orden	Familia	UICN	Population trend
Colombia	09/04/2025	Toui à lunettes	*Forpus conspicillatus*	Psittaciformes	Psittacidae	LC	decreasing
Colombia	09/04/2025	Alapi à ventre blanc	*Myrmeciza longipes*	Passeriformes	Thamnophilidae	LC	decreasing
Colombia	10/04/2025	M-pêcheur d'Amazonie	*Chloroceryle amazona*	Coraciiformes	Alcedinidae	LC	decreasing
Colombia	10/04/2025	Géocoucou tacheté	*Tapera naevia*	Cuculiformes	Cuculidae	LC	stable
Colombia	10/04/2025	Hirondelle de rivage	*Riparia riparia*	Passeriformes	Hirundinidae	LC	decreasing
Colombia	10/04/2025	Paruline à croupion fauve	*Myiothlypis fulvicauda*	Passeriformes	Parulidae	LC	decreasing
Colombia	10/04/2025	Grisin intermédiaire	*Formicivora intermedia*	Passeriformes	Thamnophilidae	LC	decreasing
Colombia	10/04/2025	Pioui de l'est	*Contopus virens*	Passeriformes	Tyrannidae	LC	decreasing
Colombia	10/04/2025	Tyran tritri	*Tyrannus tyrannus*	Passeriformes	Tyrannidae	LC	decreasing
Colombia	11/04/2025	Bec-en-croc de temminck	*Chondrohierax uncinatus*	Accipitriformes	Accipitridae	LC	decreasing
Colombia	11/04/2025	Piranga écarlate	*Piranga olivacea*	Passeriformes	Cardinalidae	LC	decreasing
Colombia	11/04/2025	Piaye nain	*Coccycua pumila*	Cuculiformes	Cuculidae	LC	stable
Colombia	12/04/2025	Pic à croupion rouge	*Veniliornis kirkii*	Piciformes	Picidae	LC	decreasing
Colombia	12/04/2025	Élénie verdâtre	*Myiopagis viridicata*	Passeriformes	Tyrannidae	LC	decreasing
Colombia	13/04/2025	Dendrocygne fauve	*Dendrocygna bicolor*	Anseriformes	Anatidae	LC	decreasing
Colombia	13/04/2025	Courlan brun	*Aramus guarauna*	Gruiformes	Aramidae	LC	stable
Colombia	13/04/2025	Carouge loriot	*Gymnomystax mexicanus*	Passeriformes	Icteridae	LC	stable
Colombia	13/04/2025	Ibis falcinelle	*Plegadis falcinellus*	Pelecaniformes	Threskionithidae	LC	stable
Colombia	13/04/2025	Ibis mandore	*Theristicus caudatus*	Pelecaniformes	Threskionithidae	LC	stable
Colombia	14/04/2025	Tamatia de Lafresnaye	*Malacoptila panamensis*	Piciformes	Bucconidae	LC	decreasing
Colombia	14/04/2025	Barbacou à front blanc	*Monasa morphoeus*	Piciformes	Bucconidae	LC	decreasing
Colombia	14/04/2025	Cabezon à cinq couleurs	*Capito quinticolor*	Piciformes	Capitonidae	NT	decreasing
Colombia	14/04/2025	Pigeon de Goodson	*Patagioenas goodsoni*	Columbiformes	Columbidae	LC	decreasing
Colombia	14/04/2025	Coracine noire	*Querula purpurata*	Passeriformes	Cotingidae	LC	decreasing
Colombia	14/04/2025	Organiste cul-blanc	*Euphonia minuta*	Passeriformes	Fringillidae	LC	decreasing
Colombia	14/04/2025	Grimpar bec-en-coin	*Glyphorynchus spirurus*	Passeriformes	Furnariidae	LC	decreasing
Colombia	14/04/2025	Grimpar tacheté	*Xiphorhynchus erythropygius*	Passeriformes	Furnariidae	LC	decreasing
Colombia	14/04/2025	Mitrospin obscur	*Mitrospingus cassinii*	Passeriformes	Mitrospingidae	LC	decreasing
Colombia	14/04/2025	Barbichon à croupion jaune	*Myiobius sulphureipygius*	Passeriformes	Onychorhynchidae	LC	decreasing
Colombia	14/04/2025	Tohi à bec orange	*Arremon aurantiirostris*	Passeriformes	Passereliidae	LC	decreasing
Colombia	14/04/2025	Pic cannelle	*Celeus loricatus*	Piciformes	Picidae	LC	decreasing
Colombia	14/04/2025	Pic de lita	*Piculus litae*	Piciformes	Picidae	LC	decreasing
Colombia	14/04/2025	Microbate cendré	*Microbates cinereiventris*	Passeriformes	Polioptilidae	LC	decreasing
Colombia	14/04/2025	Araçari à bec clair	*Pteroglossus erythropygius*	Piciformes	Rhamphastidae	LC	decreasing
Colombia	14/04/2025	Toucan du Choco	*Ramphastos brevis*	Piciformes	Rhamphostidae	LC	decreasing
Colombia	14/04/2025	Batara ponctué	*Dysithamnus puncticeps*	Passeriformes	Thamnophilidae	LC	decreasing
Colombia	14/04/2025	Alapi grivelé	*Hylophylax naevioides*	Passeriformes	Thamnophilidae	LC	decreasing
Colombia	14/04/2025	Myrmidon du Pacifique	*Myrmotherula pacifica*	Passeriformes	Thamnophilidae	LC	decreasing
Colombia	14/04/2025	Alapi à queue courte	*Sipia berlepschi*	Passeriformes	Thamnophilidae	LC	stable
Colombia	14/04/2025	Dacnis à cuisses rouges	*Dacnis venusta*	Passeriformes	Thraupidae	LC	decreasing
Colombia	14/04/2025	Tangara à sourcils roux	*Heterospingus xanthopygius*	Passeriformes	Thraupidae	LC	decreasing
Colombia	14/04/2025	Tangara flamboyant	*Ramphocelus flammigerus*	Passeriformes	Thraupidae	LC	increasing
Colombia	14/04/2025	Calliste à coiffe d'or	*Stilpnia larvata*	Passeriformes	Thraupidae	LC	decreasing
Colombia	14/04/2025	Tangara de Delattre	*Tachyphonus delatrii*	Passeriformes	Thraupidae	LC	decreasing
Colombia	14/04/2025	Calliste à ailes rousses	*Tangara lavinia*	Passeriformes	Thraupidae	LC	decreasing
Colombia	14/04/2025	Colibri d'Équateur	*Androdon aequatorialis*	Apodiformes	Trochilidae	LC	decreasing
Colombia	14/04/2025	Ermite yaruqui	*Phaethornis yaruqui*	Apodiformes	Trochilidae	LC	decreasing
Colombia	14/04/2025	Trogon aux yeux blancs	*Trogon comptus*	Trogoniformes	Trogonidae	LC	decreasing
Colombia	14/04/2025	Moucherolle à longs bruns	*Colonia colonus*	Passeriformes	Tyrannidae	LC	stable

Pais de primera obs	fecha de primera obs	Nombre frances	Nombre cientifico	Orden	Familia	UICN	Population trend
Colombia	14/04/2025	Pipromorphe à ventre jaune	*Mionectes galbinus*	Passeriformes	Tyrannidae	LC	decreasing
Colombia	14/04/2025	Élénie du choco	*Myiopagis parambae*	Passeriformes	Tyrannidae	LC	decreasing
Colombia	14/04/2025	Microtyran à calotte noire	*Myiornis atricapillus*	Passeriformes	Tyrannidae	LC	decreasing
Colombia	14/04/2025	Todirostre à tête noire	*Todirostrum nigriceps*	Passeriformes	Tyrannidae	LC	decreasing
Colombia	15/04/2025	Tamatia à moustaches	*Malacoptila mystacalis*	Piciformes	Bucconidae	LC	decreasing
Colombia	15/04/2025	Cabézon à calotte tachetée	*Capito maculicoronatus*	Piciformes	Capitonidae	LC	decreasing
Colombia	15/04/2025	Habia de Stolzamm	*Chlorothraupis stolzmanni*	Passeriformes	Cardinalidae	LC	stable
Colombia	15/04/2025	Pigeon plombé	*Patagioenas plumbea*	Columbiformes	Columbidae	LC	decreasing
Colombia	15/04/2025	Organiste à ventre orange	*Euphonia xanthogaster*	Passeriformes	Fringillidae	LC	decreasing
Colombia	15/04/2025	Paruline triligne	*Basileuterus tristriatus*	Passeriformes	Parulidae	LC	decreasing
Colombia	15/04/2025	Tohi à nuque brune	*Arremon brunneinucha*	Passeriformes	Passereliidae	LC	decreasing
Colombia	15/04/2025	Tohi à bec fort	*Atlapetes crassus*	Passeriformes	Passereliidae	LC	decreasing
Colombia	15/04/2025	Chlorospin à gorge jaune	*Chlorospingus flavigularis*	Passeriformes	Passereliidae	LC	stable
Colombia	15/04/2025	Toucanet à croupion rouge	*Aulacorhynchus haematopygus*	Piciformes	Rhamphostidae	LC	decreasing
Colombia	15/04/2025	Cabezon toucan	*Semnornis ramphastinus*	Piciformes	Semnornithidae	NT	decreasing
Colombia	15/04/2025	Tangara étincelant	*Chlorochrysa phoenicotis*	Passeriformes	Thraupidae	LC	decreasing
Colombia	15/04/2025	Calliste à gorge rousse	*Ixothraupis rufigula*	Passeriformes	Thraupidae	LC	decreasing
Colombia	15/04/2025	Saltator à ailes noires	*Saltator atripennis*	Passeriformes	Thraupidae	LC	?
Colombia	15/04/2025	Calliste doré	*Tangara arthus*	Passeriformes	Thraupidae	LC	decreasing
Colombia	15/04/2025	Calliste safran	*Tangara icterocephala*	Passeriformes	Thraupidae	LC	decreasing
Colombia	15/04/2025	Tiaris grand chanteur	*Tiaris olivaceus*	Passeriformes	Thraupidae	LC	increasing
Colombia	15/04/2025	Colibri de Jardine	*Boissonneaua jardini*	Apodiformes	Trochilidae	LC	decreasing
Colombia	15/04/2025	Émeraude à bec noir	*Chlorostilbon melanorhynchus*	Apodiformes	Trochilidae	LC	decreasing
Colombia	15/04/2025	Coquette à queue fine	*Discosura conversii*	Apodiformes	Trochilidae	LC	decreasing
Colombia	15/04/2025	Brillant impératrice	*Heliodoxa imperatrix*	Apodiformes	Trochilidae	LC	decreasing
Colombia	15/04/2025	Colibri de Mitchell	*Philodice mitchellii*	Apodiformes	Trochilidae	LC	decreasing
Colombia	15/04/2025	Ariane de Francia	*Uranomitra franciae*	Apodiformes	Trochilidae	LC	decreasing
Colombia	15/04/2025	Colibri de Bouguer	*Urochroa bougueri*	Apodiformes	Trochilidae	LC	decreasing
Colombia	15/04/2025	Colibri de Benjamin	*Urosticte benjamini*	Apodiformes	Trochilidae	LC	decreasing
Colombia	15/04/2025	Troglodyte moine	*Pheugopedius spadix*	Passeriformes	Troglodytidae	LC	decreasing
Colombia	15/04/2025	Microtyran chevelu	*Lophotriccus pileatus*	Passeriformes	Tyrannidae	LC	decreasing
Colombia	15/04/2025	Moucherolle orné	*Myiotriccus ornatus*	Passeriformes	Tyrannidae	LC	decreasing
Colombia	16/04/2025	Onoré fascié	*Tigrisoma fasciatum*	Pelecaniformes	Ardeidae	LC	decreasing
Colombia	16/04/2025	Coulicou de Vieillot	*Coccyzus melacoryphus*	Cuculiformes	Cuculidae	LC	decreasing
Colombia	16/04/2025	Synallaxe à face rouge	*Cranioleuca erythrops*	Passeriformes	Furnariidae	LC	decreasing
Colombia	16/04/2025	Picumne gris	*Picumnus granadensis*	Piciformes	Picidae	LC	decreasing
Colombia	16/04/2025	Manakin à ailes blanches	*Machaeropterus deliciosus*	Passeriformes	Pipridae	LC	decreasing
Colombia	16/04/2025	Mango à cravate noire	*Anthracothorax nigricollis*	Apodiformes	Trochilidae	LC	stable
Colombia	16/04/2025	Tyranneau nain	*Phyllomyias griseiceps*	Passeriformes	Tyrannidae	LC	stable
Colombia	16/04/2025	Vireo chivi	*Vireo chivi*	Passeriformes	Vireonidae	LC	stable
Colombia	17/04/2025	Tarin à ventre jaune	*Spinus xanthogastrus*	Passeriformes	Fringillidae	LC	decreasing
Colombia	17/04/2025	Pione noir	*Pionus chalcopterus*	Psittaciformes	Psittacidae	LC	decreasing
Colombia	17/04/2025	Batara de Lafresnaye	*Thamnophilus multistriatus*	Passeriformes	Thamnophilidae	LC	stable
Colombia	17/04/2025	Ariane de Sophie	*Saucerottia saucerottei*	Apodiformes	Trochilidae	LC	decreasing
Colombia	17/04/2025	Merle à bec noir	*Turdus ignobilis*	Passeriformes	Turdidae	LC	stable
Colombia	17/04/2025	Moucherolle vert	*Empidonax virescens*	Passeriformes	Tyrannidae	LC	stable
Colombia	17/04/2025	Tyran à queue givrée	*Myiarchus apicalis*	Passeriformes	Tyrannidae	LC	increasing
Colombia	17/04/2025	Tyranneau souris	*Nesotriccus murinus*	Passeriformes	Tyrannidae	LC	increasing

Pais de primera obs	fecha de primera obs	Nombre frances	Nombre cientifico	Orden	Familia	UICN	Population trend
Colombia	18/04/2025	Merganette des torrents	*Merganetta armata*	Anseriformes	Anatidae	LC	decreasing
Colombia	19/04/2025	Buse à queue blanche	*Geranoaetus albicaudatus*	Accipitriformes	Accipitridae	LC	?
Colombia	19/04/2025	Tohi à calotte blanche	*Atlapetes albinucha*	Passeriformes	Passereliidae	LC	decreasing
Colombia	19/04/2025	Tangara somptueux	*Anisognathus somptuosus*	Passeriformes	Thraupidae	LC	decreasing
Colombia	19/04/2025	Grand tardivole	*Emberizoides herbicola*	Passeriformes	Thraupidae	LC	decreasing
Colombia	19/04/2025	Calliste vert	*Tangara labradorides*	Passeriformes	Thraupidae	LC	stable
Colombia	19/04/2025	Porte-lance de Louise	*Doryfera ludovicae*	Apodiformes	Trochilidae	LC	stable
Colombia	19/04/2025	Érione d'Aurélie	*Haplophaedia aureliae*	Apodiformes	Trochilidae	LC	decreasing
Colombia	19/04/2025	Ada à queue rousse	*Knipolegus poecilurus*	Passeriformes	Tyrannidae	LC	stable
Colombia	20/04/2025	Organiste doré	*Chlorophonia cyanocephala*	Passeriformes	Fringillidae	LC	stable
Colombia	20/04/2025	Sittine striée	*Xenops rutilans*	Passeriformes	Furnariidae	LC	stable
Colombia	20/04/2025	Inca brun	*Coeligena wilsoni*	Apodiformes	Trochilidae	LC	decreasing
Colombia	20/04/2025	Sourciroux a bec noir	*Cyclarhis nigrirostris*	Passeriformes	Vireonidae	LC	decreasing
Colombia	23/04/2025	Cotinga vert et noir	*Pipreola riefferii*	Passeriformes	Cotingidae	LC	decreasing
Colombia	23/04/2025	Grimpar à dos olive	*Xiphorhynchus triangularis*	Passeriformes	Furnariidae	LC	decreasing
Colombia	23/04/2025	Paruline triste	*Geothlypis philadelphia*	Passeriformes	Parulidae	LC	decreasing
Colombia	23/04/2025	Paruline à diadème	*Myiothlypis coronata*	Passeriformes	Parulidae	LC	decreasing
Colombia	23/04/2025	Batara unicolore	*Thamnophilus unicolor*	Passeriformes	Thamnophilidae	LC	decreasing
Colombia	23/04/2025	Tangara multicolore	*Chlorochrysa nitidissima*	Passeriformes	Thraupidae	NT	decreasing
Colombia	23/04/2025	Tangara ocré	*Sphenopsis frontalis*	Passeriformes	Thraupidae	LC	decreasing
Colombia	23/04/2025	Bécarde à ailes blanches	*Pachyramphus polychopterus*	Passeriformes	Tityridae	LC	stable
Colombia	23/04/2025	Bécarde barrée	*Pachyramphus versicolor*	Passeriformes	Tityridae	LC	decreasing
Colombia	23/04/2025	Inca céleste	*Coeligena coeligena*	Apodiformes	Trochilidae	LC	decreasing
Colombia	23/04/2025	Haut-de-chausses à palettes	*Ocreatus underwoodii*	Apodiformes	Trochilidae	LC	decreasing
Colombia	23/04/2025	Troglodyte dichroïte	*Cyphorhinus dichrous*	Passeriformes	Troglodytidae	LC	decreasing
Colombia	23/04/2025	Merle lustré	*Turdus serranus*	Passeriformes	Turdidae	LC	decreasing
Colombia	23/04/2025	Attila à croupion jaune	*Attila spadiceus*	Passeriformes	Tyrannidae	LC	decreasing
Colombia	23/04/2025	Viréon à nuque rousse	*Pachysylvia semibrunnea*	Passeriformes	Vireonidae	LC	stable
Colombia	24/04/2025	Motmot d'Équateur	*Momotus aequatorialis*	Coraciiformes	Momotidae	LC	decreasing
Colombia	24/04/2025	Ara vert	*Ara severus*	Psittaciformes	Psittacidae	LC	decreasing
Ecuador	26/04/2025	Haplospize plébéien	*Geospizopsis plebejus*	Passeriformes	Thraupidae	LC	stable
Ecuador	27/04/2025	Grallaire de Quito	*Grallaria quitensis*	Passeriformes	Grallariidae	LC	decreasing
Ecuador	27/04/2025	Merulaxe noirâtre	*Scytalopus latrans*	Passeriformes	Rhinocryptidae	LC	stable
Ecuador	27/04/2025	Colibri étincelant	*Aglaeactis cupripennis*	Apodiformes	Trochilidae	LC	stable
Ecuador	27/04/2025	Érione catherine	*Eriocnemis luciani*	Apodiformes	Trochilidae	LC	decreasing
Ecuador	27/04/2025	Porte-traine lesbie	*Lesbia victoriae*	Apodiformes	Trochilidae	LC	decreasing
Ecuador	27/04/2025	Colibri à petit bec	*Ramphomicron microrhynchum*	Apodiformes	Trochilidae	LC	decreasing
Ecuador	27/04/2025	Pitajo couronné	*Silvicultrix frontalis*	Passeriformes	Tyrannidae	LC	decreasing
Ecuador	28/04/2025	Tarin de Magellan	*Spinus magellanicus*	Passeriformes	Fringillidae	LC	stable
Ecuador	30/04/2025	Fournier cannelle	*Furnarius cinnamomeus*	Passeriformes	Furnariidae	LC	increasing
Ecuador	30/04/2025	Ibijau gris	*Nyctibius griseus*	Nyctibiiformes	Nyctibiidae	LC	decreasing
Ecuador	30/04/2025	Cici obscur	*Asemospiza obscura*	Passeriformes	Thraupidae	LC	increasing
Ecuador	30/04/2025	Tangara guira	*Hemithraupis guira*	Passeriformes	Thraupidae	LC	decreasing
Ecuador	30/04/2025	Merle d'Équateur	*Turdus maculirostris*	Passeriformes	Turdidae	LC	stable
Ecuador	30/04/2025	Moucherolle aquatique	*Fluvicola nengeta*	Passeriformes	Tyrannidae	LC	increasing
Ecuador	30/04/2025	Tyranneau du Choco	*Zimmerius albigularis*	Passeriformes	Tyrannidae	LC	decreasing
Ecuador	01/05/2025	Anabate à lunettes	*Anabacerthia variegaticeps*	Passeriformes	Furnariidae	LC	decreasing
Ecuador	01/05/2025	Pseudocolapte de Johnson	*Pseudocolaptes johnsoni*	Passeriformes	Furnariidae	LC	stable
Ecuador	01/05/2025	Synallaxe ardoisé	*Synallaxis brachyura*	Passeriformes	Furnariidae	LC	stable
Ecuador	01/05/2025	Anabate vergeté	*Syndactyla subalaris*	Passeriformes	Furnariidae	LC	decreasing

Pais de primera obs	fecha de primera obs	Nombre frances	Nombre cientifico	Orden	Familia	UICN	Population trend
Ecuador	01/05/2025	Grimpar géant	*Xiphocolaptes promeropirhynchus*	Passeriformes	Furnariidae	LC	decreasing
Ecuador	01/05/2025	Quiscale buissonnier	*Dives warczewiczi*	Passeriformes	Icteridae	LC	increasing
Ecuador	01/05/2025	Pic rubin	*Veniliornis callonotus*	Piciformes	Picidae	LC	increasing
Ecuador	01/05/2025	Conure de Souancé	*Pyrrhura melanura*	Psittaciformes	Psittacidae	LC	decreasing
Ecuador	01/05/2025	Alapi de Zeledon	*Hafferia zeledoni*	Passeriformes	Thamnophilidae	LC	decreasing
Ecuador	01/05/2025	Brillant fer-de-lance	*Heliodoxa jacula*	Apodiformes	Trochilidae	LC	stable
Ecuador	02/05/2025	Petit piaye	*Coccycua minuta*	Cuculiformes	Cuculidae	LC	decreasing
Ecuador	02/05/2025	Anabate roux	*Dendroma rufa*	Passeriformes	Furnariidae	LC	decreasing
Ecuador	02/05/2025	Oriole à queue jaune	*Icterus mesomelas*	Passeriformes	Icteridae	LC	decreasing
Ecuador	02/05/2025	Toui céleste	*Forpus coelestris*	Psittaciformes	Psittacidae	LC	decreasing
Ecuador	02/05/2025	Grand batara	*Taraba major*	Passeriformes	Thamnophilidae	LC	decreasing
Ecuador	02/05/2025	Tyranneau roitelet	*Tyrannulus elatus*	Passeriformes	Tyrannidae	LC	stable
Ecuador	03/05/2025	Barbichon hérissé	*Myiobius villosus*	Passeriformes	Onychorhynchidae	LC	decreasing
Ecuador	03/05/2025	Calliste à face rouge	*Tangara parzudakii*	Passeriformes	Thraupidae	LC	decreasing
Ecuador	03/05/2025	Colibri à collier blanc	*Schistes albogularis*	Apodiformes	Trochilidae	LC	decreasing
Ecuador	03/05/2025	Tyran à tête grise	*Myiozetetes granadensis*	Passeriformes	Tyrannidae	LC	stable
Ecuador	03/05/2025	Pitajo à ventre brun	*Ochthoeca cinnamomeiventris*	Passeriformes	Tyrannidae	LC	decreasing
Ecuador	04/05/2025	Grisin de Chapman	*Drymophila striaticeps*	Passeriformes	Thamnophilidae	LC	decreasing
Ecuador	04/05/2025	Moucherolle de Pallan-tanga	*Myiophobus crypterythrus*	Passeriformes	Tyrannidae	LC	stable
Ecuador	05/05/2025	Colombe pâle	*Leptotila pallida*	Columbiformes	Columbidae	LC	decreasing
Ecuador	05/05/2025	Sclérure obscur	*Sclerurus obscurior*	Passeriformes	Furnariidae	-	-
Ecuador	05/05/2025	Pic de Guayaquil	*Campephilus guayaquilensis*	Piciformes	Picidae	LC	decreasing
Ecuador	05/05/2025	Brillant rubinoïde	*Heliodoxa rubinoides*	Apodiformes	Trochilidae	LC	decreasing
Ecuador	05/05/2025	Quetzal doré	*Pharomachrus auriceps*	Trogoniformes	Trogonidae	LC	decreasing
Ecuador	05/05/2025	Smaragdan oreillard	*Vireolanius leucotis*	Passeriformes	Vireonidae	LC	decreasing
Ecuador	06/05/2025	Bec-en-croc de Cayenne	*Leptodon cayanensis*	Accipitriformes	Accipitridae	LC	decreasing
Ecuador	06/05/2025	Buse barrée	*Morphnarchus princeps*	Accipitriformes	Accipitridae	LC	decreasing
Ecuador	06/05/2025	Trogon rosabla	*Trogon collaris*	Trogoniformes	Trogonidae	LC	decreasing
Ecuador	08/05/2025	Buse de Harris	*Parabuteo unicinctus*	Accipitriformes	Accipitridae	LC	?
Ecuador	08/05/2025	Colombe de Buckley	*Columbina buckleyi*	Columbiformes	Columbidae	LC	decreasing
Ecuador	08/05/2025	Tourterelle côtière	*Zenaida meloda*	Columbiformes	Columbinae	LC	increasing
Ecuador	08/05/2025	Ortalide à tête rousse	*Ortalis erythroptera*	Galliformes	Cracidae	VU	decreasing
Ecuador	08/05/2025	Coulicou à tête grise	*Coccyzus lansbergi*	Cuculiformes	Cuculidae	LC	decreasing
Ecuador	08/05/2025	Ani à bec cannelé	*Crotophaga sulcirostris*	Cuculiformes	Cuculidae	LC	increasing
Ecuador	08/05/2025	Synallaxe à collier	*Synallaxis strictothorax*	Passeriformes	Furnariidae	LC	stable
Ecuador	08/05/2025	Moqueur à longue queue	*Mimus longicaudatus*	Passeriformes	Mimidae	LC	?
Ecuador	08/05/2025	Tohi d'abeillé	*Arremon abeillei*	Passeriformes	Passereliidae	LC	stable
Ecuador	08/05/2025	Chevêchette du Peru	*Glaucidium peruanum*	Strigiformes	Strigidae	LC	decreasing
Ecuador	08/05/2025	Batara gorgeret	*Dysithamnus mentalis*	Passeriformes	Thamnophilidae	LC	decreasing
Ecuador	08/05/2025	Batara de Bernard	*Thamnophilus bernardi*	Passeriformes	Thamnophilidae	LC	decreasing
Ecuador	08/05/2025	Rhodospingue ponceau	*Rhodospingus cruentus*	Passeriformes	Thraupidae	LC	decreasing
Ecuador	08/05/2025	Tinamou à grands sourcils	*Crypturellus transfasciatus*	Tinamiformes	Tinamidae	NT	decreasing
Ecuador	08/05/2025	Colibri Corinne	*Heliomaster longirostris*	Apodiformes	Trochilidae	LC	decreasing
Ecuador	08/05/2025	Troglodyte fascié	*Campylorhynchus fasciatus*	Passeriformes	Troglodytidae	LC	stable
Ecuador	08/05/2025	Troglodyte bridé	*Cantorchilus superciliaris*	Passeriformes	Troglodytidae	LC	decreasing
Ecuador	08/05/2025	Merle de Reeve	*Turdus reevei*	Passeriformes	Turdidae	LC	decreasing
Ecuador	08/05/2025	Tyranneau à front fauve	*Euscarthmus fulviceps*	Passeriformes	Tyrannidae	LC	increasing
Ecuador	08/05/2025	Tyran à front gris	*Myiarchus phaeocephalus*	Passeriformes	Tyrannidae	LC	decreasing
Ecuador	08/05/2025	Tyran de Baird	*Myiodynastes bairdii*	Passeriformes	Tyrannidae	LC	stable
Ecuador	08/05/2025	Élénie striée	*Myiopagis subplacens*	Passeriformes	Tyrannidae	LC	decreasing

Pais de primera obs	fecha de primera obs	Nombre frances	Nombre cientifico	Orden	Familia	UICN	Population trend
Ecuador	09/05/2025	Buse à dos gris	*Pseudastur occidentalis*	Accipitriformes	Accipitridae	EN	decreasing
Ecuador	09/05/2025	Martinet polioure	*Chaetura brachyura*	Apodiformes	Apodidae	LC	stable
Ecuador	09/05/2025	Martinet de Cayenne	*Panyptila cayennensis*	Apodiformes	Apodidae	LC	decreasing
Ecuador	09/05/2025	Piranga orangé	*Piranga flava*	Passeriformes	Cardinalidae	LC	?
Ecuador	09/05/2025	Grimpar à bec rouge	*Campylorhamphus trochilirostris*	Passeriformes	Furnariidae	LC	decreasing
Ecuador	09/05/2025	Grallaire de Watkins	*Grallaria watkinsi*	Passeriformes	Grallariidae	NT	decreasing
Ecuador	09/05/2025	Paruline de Fraser	*Myiothlypis fraseri*	Passeriformes	Parulidae	LC	decreasing
Ecuador	09/05/2025	Myrmidon ardoisé	*Myrmotherula schisticolor*	Passeriformes	Thamnophilidae	LC	decreasing
Ecuador	09/05/2025	Tinamou soui	*Crypturellus soui*	Tinamiformes	Tinamidae	LC	decreasing
Ecuador	09/05/2025	Colibri moucheté	*Adelomyia melanogenys*	Apodiformes	Trochilidae	LC	decreasing
Ecuador	09/05/2025	Ariane de Lesson	*Amazilis amazilia*	Apodiformes	Trochilidae	LC	?
Ecuador	09/05/2025	Troglodyte de Sclater	*Pheugopedius sclateri*	Passeriformes	Troglodytidae	LC	decreasing
Ecuador	09/05/2025	Moucherolle de Puna	*Contopus punensis*	Passeriformes	Tyrannidae	LC	stable
Ecuador	10/05/2025	Sturnelle du Peru	*Leistes bellicosus*	Passeriformes	Icteridae	LC	stable
Ecuador	10/05/2025	Petit-duc du Peru	*Megascops roboratus*	Strigiformes	Strigidae	LC	decreasing
Ecuador	10/05/2025	Fou de Grant	*Sula granti*	Suliformes	Sulidae	LC	decreasing
Ecuador	10/05/2025	Fou à pieds bleus	*Sula nebouxii*	Suliformes	Sulidae	LC	decreasing
Ecuador	10/05/2025	Chipiu à col noir	*Poospiza hispaniolensis*	Passeriformes	Thraupidae	LC	stable
Ecuador	10/05/2025	Colibri à queue courte	*Myrmia micrura*	Apodiformes	Trochilidae	LC	stable
Ecuador	10/05/2025	Tyran chimu	*Tyrannus niveigularis*	Passeriformes	Tyrannidae	LC	stable
Ecuador	11/05/2025	Buse urubu	*Buteogallus urubitinga*	Accipitriformes	Accipitridae	LC	decreasing
Ecuador	11/05/2025	Colombe à bec jaune	*Columbina cruziana*	Columbiformes	Columbidae	LC	increasing
Ecuador	12/05/2025	Cinclode à miroir marron	*Cinclodes albidiventris*	Passeriformes	Furnariidae	LC	stable
Ecuador	12/05/2025	Cinclode du Paramo	*Cinclodes excelsior*	Passeriformes	Furnariidae	LC	stable
Ecuador	12/05/2025	Mouette des Andes	*Chroicocephalus serranus*	Charadriiformes	Laridae	LC	?
Ecuador	12/05/2025	Xénodacnis mésange	*Xenodacnis parina*	Passeriformes	Thraupidae	LC	decreasing
Ecuador	12/05/2025	Métallure de Stanley	*Chalcostigma stanleyi*	Apodiformes	Trochilidae	LC	decreasing
Ecuador	14/05/2025	Martinet claudia	*Tachornis squamata*	Apodiformes	Apodidae	LC	stable
Ecuador	14/05/2025	Grand urubu	*Cathartes melambrotus*	Cathartiformes	Cathartidae	LC	decreasing
Ecuador	14/05/2025	Ortalide maillée	*Ortalis guttata*	Galliformes	Cracidae	LC	?
Ecuador	14/05/2025	Caracara noir	*Daptrius ater*	Falconiformes	Falconidae	LC	stable
Ecuador	14/05/2025	Hirondelle à ceinture blanche	*Atticora fasciata*	Passeriformes	Hirundinidae	LC	decreasing
Ecuador	14/05/2025	Conure de Weddell	*Aratinga weddellii*	Psittaciformes	Psittacidae	LC	decreasing
Ecuador	15/05/2025	Hoazin huppé	*Opisthocomus hoazin*	Opisthocomiformes	Opisthocomidae	LC	decreasing
Ecuador	15/05/2025	Toui de Deville	*Brotogeris cyanoptera*	Psittaciformes	Psittacidae	LC	decreasing
Ecuador	15/05/2025	Araguira rougeâtre	*Coryphospingus cucullatus*	Passeriformes	Thraupidae	LC	stable
Ecuador	15/05/2025	Calliste diable-enrhumé	*Tangara mexicana*	Passeriformes	Thraupidae	LC	decreasing
Ecuador	15/05/2025	Ermite hirsute	*Glaucis hirsutus*	Apodiformes	Trochilidae	LC	decreasing
Ecuador	15/05/2025	Tyran oriflamme	*Empidonomus aurantioatrocristatus*	Passeriformes	Tyrannidae	LC	stable
Ecuador	16/05/2025	Buse à face noire	*Leucopternis melanops*	Accipitriformes	Accipitridae	LC	decreasing
Ecuador	16/05/2025	Cabézon doré	*Capito auratus*	Piciformes	Capitonidae	LC	decreasing
Ecuador	16/05/2025	Grallaire grand-beffroi	*Myrmothera campanisona*	Passeriformes	Grallariidae	LC	decreasing
Ecuador	16/05/2025	Araçari multibande	*Pteroglossus pluricinctus*	Piciformes	Rhamphastidae	LC	decreasing
Ecuador	16/05/2025	Toucan à bec rouge	*Ramphastos tucanus*	Piciformes	Rhamphostidae	LC	decreasing
Ecuador	16/05/2025	Toucan vitellin	*Ramphastos vitellinus*	Piciformes	Rhamphostidae	LC	decreasing
Ecuador	16/05/2025	Alapi masqué	*Myrmoborus myotherinus*	Passeriformes	Thamnophilidae	LC	decreasing
Ecuador	16/05/2025	Dacnis à ventre jaune	*Dacnis flaviventer*	Passeriformes	Thraupidae	LC	decreasing
Ecuador	16/05/2025	Tinamou vermiculé	*Crypturellus undulatus*	Tinamiformes	Tinamidae	LC	decreasing
Ecuador	16/05/2025	Tityre à tête noire	*Tityra inquisitor*	Passeriformes	Tityridae	LC	decreasing
Ecuador	16/05/2025	Troglodyte grivelé	*Campylorhynchus turdinus*	Passeriformes	Troglodytidae	LC	decreasing

Pais de primera obs	fecha de primera obs	Nombre frances	Nombre cientifico	Orden	Familia	UICN	Population trend
Ecuador	16/05/2025	Troglodyte à poitrine blanche	*Henicorhina leucosticta*	Passeriformes	Troglodytidae	LC	decreasing
Ecuador	17/05/2025	Bruant à front d'or	*Ammodramus aurifrons*	Passeriformes	Passereliidae	LC	stable
Ecuador	17/05/2025	Ara macavouanne	*Orthopsittaca manilatus*	Psittaciformes	Psittacidae	LC	stable
Ecuador	17/05/2025	Chouette à lunettes	*Pulsatrix perspicillata*	Strigiformes	Strigidae	LC	decreasing
Ecuador	17/05/2025	Trogon couroucou	*Trogon curucui*	Trogoniformes	Trogonidae	LC	decreasing
Ecuador	17/05/2025	Tyran féroce	*Myiarchus ferox*	Passeriformes	Tyrannidae	LC	stable
Ecuador	17/05/2025	Todirostre bridé	*Todirostrum chrysocrotaphum*	Passeriformes	Tyrannidae	LC	decreasing
Ecuador	18/05/2025	Onoré rayé	*Tigrisoma lineatum*	Pelecaniformes	Ardeidae	LC	stable
Ecuador	18/05/2025	Cotinga des Maynas	*Cotinga maynana*	Passeriformes	Cotingidae	LC	decreasing
Ecuador	18/05/2025	Tête de feu pelucheux	*Metopothryx aurantiaca*	Passeriformes	Furnariidae	LC	stable
Ecuador	18/05/2025	Alapi à épaulettes blanches	*Akletos melanoceps*	Passeriformes	Thamnophilidae	LC	stable
Ecuador	18/05/2025	Myrmidon pygmé	*Myrmotherula brachyura*	Passeriformes	Thamnophilidae	LC	decreasing
Ecuador	18/05/2025	Ermite d'Osery	*Phaethornis hispidus*	Apodiformes	Trochilidae	LC	decreasing
Ecuador	18/05/2025	Tyranneau à face olive	*Tolmomyias viridiceps*	Passeriformes	Tyrannidae	LC	stable
Ecuador	19/05/2025	Engoulevent sable	*Chordeiles rupestris*	Caprimulgiformes	Caprimulgidae	LC	decreasing
Ecuador	19/05/2025	Tangara masqué	*Ramphocelus nigrogularis*	Passeriformes	Thraupidae	LC	stable
Ecuador	19/05/2025	Moucherolle riverain	*Ochthornis littoralis*	Passeriformes	Tyrannidae	LC	stable
Ecuador	20/05/2025	Ariane de Linnée	*Chionomesa fimbriata*	Apodiformes	Trochilidae	LC	decreasing
Ecuador	21/05/2025	Pic passerin	*veniliornis passerinus*	Piciformes	Picidae	LC	stable
Ecuador	21/05/2025	Myrmidon gris	*Myrmotherula menetriesii*	Passeriformes	Thamnophilidae	LC	decreasing
Ecuador	23/05/2025	Grand ibijau	*Nyctibius grandis*	Nyctibiiformes	Nyctibiidae	LC	decreasing
Ecuador	23/05/2025	Manakin à tête bleue	*Lepidothrix coronata*	Passeriformes	Pipridae	LC	decreasing
Ecuador	23/05/2025	Tinamou cendré	*Crypturellus cinereus*	Tinamiformes	Tinamidae	LC	decreasing
Ecuador	26/04/2025	Buse tricolore	*Geranoaetus polyosoma*	Accipitriformes	Accipitridae	LC	stable
Ecuador	26/04/2025	Canard à queue pointue	*Anas georgica*	Anseriformes	Anatidae	LC	stable
Ecuador	26/04/2025	Tohi à miroir	*Atlapetes latinuchus*	Passeriformes	Passereliidae	LC	decreasing
Ecuador	26/04/2025	Foulque ardoisée	*Fulica ardesiaca*	Gruiformes	Rallidae	LC	?
Ecuador	26/04/2025	Conirostre cendré	*Conirostrum cinereum*	Passeriformes	Thraupidae	LC	stable
Ecuador	26/04/2025	Tangara fourchu	*Rauenia bonariensis*	Passeriformes	Thraupidae	-	-
Ecuador	26/04/2025	Élénie à cimier blanc	*Elaenia albiceps*	Passeriformes	Tyrannidae	LC	decreasing
Ecuador	26/04/2025	Doradite à ailes pointues	*Pseudocolopteryx acutipennis*	Passeriformes	Tyrannidae	LC	decreasing
Perú	27/05/2025	Geai à moustaches	*Cyanocorax mystacalis*	Passeriformes	Corvidae	LC	decreasing
Perú	27/05/2025	Mouette à tête grise	*Chroicocephalus cirrocephalus*	Charadriiformes	Laridae	LC	stable
Perú	27/05/2025	Effraie d'Amérique	*Tyto furcata*	Strigiformes	Tytonidae	-	-
Perú	28/05/2025	Toui à ailes variées	*Brotogeris versicolurus*	Psittaciformes	Psittacidae	LC	stable
Perú	28/05/2025	Conure à tête rouge	*Psittacara erythrogenys*	Psittaciformes	Psittacidae	NT	decreasing
Perú	28/05/2025	Conure casquée	*Psittacara frontatus*	Psittaciformes	Psittacidae	NT	decreasing
Perú	31/05/2025	Huîtrier noir	*Haematopus ater*	Charadriiformes	Haematopodidae	LC	?
Perú	31/05/2025	Sterne inca	*Larosterna inca*	Charadriiformes	Laridae	NT	decreasing
Perú	31/05/2025	Goéland siméon	*Larus belcheri*	Charadriiformes	Laridae	LC	increasing
Perú	31/05/2025	Pélican thage	*Pelecanus thagus*	Pelecaniformes	Pelecanidae	NT	increasing
Perú	31/05/2025	Fou varié	*Sula variegata*	Suliformes	Sulidae	LC	stable
Perú	04/06/2025	Canard des Bahamas	*Anas bahamensis*	Anseriformes	Anatidae	LC	decreasing
Perú	04/06/2025	Gravelot kildir	*Charadrius vociferus*	Charadriiformes	Charadriidae	NT	decreasing
Perú	04/06/2025	Huîtrier d'Amérique	*Haematopus palliatus*	Charadriiformes	Haematopodidae	LC	?
Perú	04/06/2025	Goéland dominicain	*Larus dominicanus*	Charadriiformes	Laridae	LC	increasing
Perú	04/06/2025	Goéland gris	*Leucophaeus modestus*	Charadriiformes	Laridae	LC	decreasing
Perú	04/06/2025	Flamant du Chili	*Phoenicopterus chilensis*	Phoenicopteriformes	Phoenicopteridae	NT	decreasing
Perú	04/06/2025	Conure mitrée	*Psittacara mitratus*	Psittaciformes	Psittacidae	LC	stable
Perú	04/06/2025	Bécasseau du ressac	*Calidris virgata*	Charadriiformes	Scolopacidae	LC	decreasing

Pais de primera obs	fecha de primera obs	Nombre frances	Nombre cientifico	Orden	Familia	UICN	Population trend
Perú	05/06/2025	Cinclode de Taczanowski	*Cinclodes taczanowskii*	Passeriformes	Furnariidae	LC	stable
Perú	05/06/2025	Cormoran de Bougainville	*Leucocarbo bougainvilliorum*	Suliformes	Phalacrocoracidae	NT	decreasing
Perú	05/06/2025	Cormoran de Gaimard	*Poikilocarbo gaimardi*	Suliformes	Phalacrocoracidae	NT	decreasing
Perú	08/06/2025	Condor des Andes	*Vultur gryphus*	Cathartiformes	Cathartidae	VU	decreasing
Perú	08/06/2025	Colombe de Cécile	*Metriopelia ceciliae*	Columbiformes	Columbidae	LC	stable
Perú	08/06/2025	Tohi à ventre roux	*Atlapetes nationi*	Passeriformes	Passereliidae	LC	decreasing
Perú	08/06/2025	Incaspize remarquable	*Incaspiza pulchra*	Passeriformes	Thraupidae	LC	stable
Perú	08/06/2025	Incaspize à queue barrée	*Rhopospina alaudina*	Passeriformes	Thraupidae	LC	stable
Perú	08/06/2025	Incaspize petit deuil	*Rhopospina fruticeti*	Passeriformes	Thraupidae	LC	stable
Perú	08/06/2025	Tangara à flancs roux	*Thlypopsis ornata*	Passeriformes	Thraupidae	LC	decreasing
Perú	08/06/2025	Colibri de Fanny	*Myrtis fanny*	Apodiformes	Trochilidae	LC	stable
Perú	08/06/2025	Colibri cora	*Thaumastura cora*	Apodiformes	Trochilidae	LC	stable
Perú	08/06/2025	Merle chiguanco	*Turdus chiguanco*	Passeriformes	Turdidae	LC	stable
Perú	08/06/2025	Taurillon à bec jaune	*Anairetes flavirostris*	Passeriformes	Tyrannidae	LC	stable
Perú	08/06/2025	Taurillon roitelet	*Anairetes reguloides*	Passeriformes	Tyrannidae	LC	stable
Perú	11/06/2025	Caracara montagnard	*Daptrius megalopterus*	Falconiformes	Falconidae	LC	stable
Perú	11/06/2025	Pic des rochers	*Colaptes rupicola*	Piciformes	Picidae	LC	stable
Perú	12/06/2025	Martinet montagnard	*Aeronautes montivagus*	Apodiformes	Apodidae	LC	decreasing
Perú	12/06/2025	Geai bleu-noir	*Cyanocorax cyanomelas*	Passeriformes	Corvidae	LC	stable
Perú	12/06/2025	Grallaire de Cuzco	*Grallaria erythroleuca*	Passeriformes	Grallariidae	LC	decreasing
Perú	12/06/2025	Cassique olivâtre	*Psarocolius atrovirens*	Passeriformes	Icteridae	LC	decreasing
Perú	13/06/2025	Tangara à camail	*Schistochlamys melanopis*	Passeriformes	Thraupidae	LC	stable
Perú	13/06/2025	Émeraude orvert	*Chlorostilbon mellisugus*	Apodiformes	Trochilidae	LC	decreasing
Perú	14/06/2025	Synallaxe à gge blanche	*Synallaxis albigularis*	Passeriformes	Furnariidae	LC	increasing
Perú	14/06/2025	Batara mantelé	*Thamnophilus palliatus*	Passeriformes	Thamnophilidae	LC	stable
Perú	14/06/2025	Tinamou brun	*Crypturellus obsoletus*	Tinamiformes	Tinamidae	LC	decreasing
Perú	14/06/2025	Ariane à ventre blanc	*Elliotomyia chionogaster*	Apodiformes	Trochilidae	LC	decreasing
Perú	14/06/2025	Troglodyte à moustaches	*Pheugopedius genibarbis*	Passeriformes	Troglodytidae	LC	?
Perú	15/06/2025	Geai indigo	*Cyanolyca viridicyanus*	Passeriformes	Corvidae	LC	stable
Perú	15/06/2025	Cassique montagnard	*Cacicus chysonotus*	Passeriformes	Icteridae	LC	decreasing
Perú	15/06/2025	Grisin roux	*Formicivora rufa*	Passeriformes	Thamnophilidae	LC	stable
Perú	15/06/2025	Colibri de Matthews	*Boissonneaua matthewsii*	Apodiformes	Trochilidae	LC	decreasing
Perú	15/06/2025	Pipromorphe strié	*Mionectes striaticollis*	Passeriformes	Tyrannidae	LC	decreasing
Perú	16/06/2025	Percefleur moustachu	*Diglossa mystacalis*	Passeriformes	Thraupidae	LC	stable
Perú	17/06/2025	Conirostre à ventre roux	*Conirostrum ferrugineiventre*	Passeriformes	Thraupidae	LC	decreasing
Perú	18/06/2025	Synallaxe de Heller	*Asthenes helleri*	Passeriformes	Furnariidae	LC	stable
Perú	18/06/2025	Synallaxe inca	*Asthenes urubambensis*	Passeriformes	Furnariidae	NT	decreasing
Perú	18/06/2025	Cinclode à miroir blanc	*Cinclodes albiventris*	Passeriformes	Furnariidae	LC	stable
Perú	18/06/2025	Bécassine des paramos	*Gallinago jamesoni*	Charadriiformes	Scolopacidae	LC	?
Perú	19/06/2025	Mérulaxe de Simons	*Scytalopus simonsi*	Passeriformes	Rhinocryptidae	LC	stable
Perú	19/06/2025	Percefleur à gorge noire	*Diglossa brunneiventris*	Passeriformes	Thraupidae	LC	stable
Perú	19/06/2025	Pitajo à gorge rousse	*Ochthoeca rufipectoralis*	Passeriformes	Tyrannidae	LC	decreasing
Perú	19/06/2025	Tyranneau à croupion fauve	*Tyranniscus uropygialis*	Passeriformes	Tyrannidae	LC	decreasing
Perú	20/06/2025	Anabasitte perlée	*Margarornis squamiger*	Passeriformes	Furnariidae	LC	decreasing
Perú	21/06/2025	Sarcelle tachetée	*Anas flavirostris*	Anseriformes	Anatidae	LC	stable
Perú	23/06/2025	Pipit de la Puna	*Anthus brevirostris*	Passeriformes	motocillidae	LC	stable
Perú	26/06/2025	Ibis des Andes	*Theristicus branickii*	Pelecaniformes	Threskionithidae	NT	decreasing
Perú	02/07/2025	Cotinga barré	*Pipreola arcuata*	Passeriformes	Cotingidae	LC	decreasing
Perú	02/07/2025	Pseudocolapte de Boissonneau	*Pseudocolaptes boissonneauii*	Passeriformes	Furnariidae	LC	decreasing

Pais de primera obs	fecha de primera obs	Nombre frances	Nombre cientifico	Orden	Familia	UICN	Population trend
Perú	02/07/2025	Grallaire d'Ocobamba	*Grallaria occabambae*	Passeriformes	Grallariidae	-	-
Perú	02/07/2025	Paruline à lunettes	*Myioborus melanocephalus*	Passeriformes	Parulidae	LC	decreasing
Perú	02/07/2025	Toucan bleu	*Andigena hypoglauca*	Piciformes	Rhamphostidae	LC	decreasing
Perú	02/07/2025	Tangara de Rieffer	*Chlorornis riefferii*	Passeriformes	Thraupidae	LC	decreasing
Perú	02/07/2025	Tangara à ventre marron	*Dubusia castaneoventris*	Passeriformes	Thraupidae	LC	decreasing
Perú	02/07/2025	Inca violifère	*Coeligena violifer*	Apodiformes	Trochilidae	LC	decreasing
Perú	02/07/2025	Mouch. à poitrine ocre	*Nephelomyias ochraceiventris*	Passeriformes	Tyrannidae	LC	decreasing
Perú	02/07/2025	Pitajo à sourcils d'or	*Silvicultrix pulchella*	Passeriformes	Tyrannidae	LC	decreasing
Perú	03/07/2025	Ibis de Ridgway	*Plegadis ridgwayi*	Pelecaniformes	Threskionithidae	LC	stable
Perú	04/07/2025	Sicale olivâtre	*Sicalis olivascens*	Passeriformes	Thraupidae	LC	stable
Perú	11/07/2025	Oedicnème du Peru	*Hesperoburhinus superciliaris*	Charadriiformes	Burhinidae	VU	decreasing
Perú	12/07/2025	Pigeon tigré	*Patagioenas maculosa*	Columbiformes	Columbidae	LC	decreasing
Perú	13/07/2025	Vanneau des Andes	*Vanellus resplendens*	Charadriiformes	Charadriidae	LC	stable
Perú	13/07/2025	Synallaxe à calotte blanche	*Cranioleuca albicapilla*	Passeriformes	Furnariidae	LC	stable
Perú	13/07/2025	Phrygile du Peru	*Phrygilus punensis*	Passeriformes	Thraupidae	LC	stable
Perú	13/07/2025	Tangara césar	*Poospizopsis caesar*	Passeriformes	Thraupidae	LC	stable
Perú	13/07/2025	Saltator à bec orange	*Saltator aurantiirostris*	Passeriformes	Thraupidae	LC	?
Perú	13/07/2025	Dormilon à calotte rousse	*Muscisaxicola rufivertex*	Passeriformes	Tyrannidae	LC	stable
Perú	13/07/2025	Pitajo à sourcils blancs	*Ochthoeca leucophrys*	Passeriformes	Tyrannidae	LC	decreasing
Perú	14/07/2025	Busard bariolé	*Circus cinereus*	Accipitriformes	Accipitridae	LC	decreasing
Perú	14/07/2025	Tinamou des Andes	*Nothoprocta pentlandii*	Tinamiformes	Tinamidae	LC	stable
Perú	15/07/2025	Colibri géant	*Patagona gigas*	Apodiformes	Trochilidae	LC	stable
Perú	16/07/2025	Martinet des Andes	*Aeronautes andecolus*	Apodiformes	Apodidae	LC	stable
Perú	16/07/2025	Gaucho à bec noir	*Agriornis montanus*	Passeriformes	Tyrannidae	LC	stable
Perú	16/07/2025	Ada à ailes blanches	*Knipolegus atterimus*	Passeriformes	Tyrannidae	LC	stable
Perú	17/07/2025	Épervier brun	*Accipiter striatus*	Accipitriformes	Accipitridae	LC	decreasing
Perú	17/07/2025	Synallaxe de Coursen	*Synallaxis courseni*	Passeriformes	Furnariidae	NT	stable
Perú	17/07/2025	Grallaire ondée	*Grallaria squamigera*	Passeriformes	Grallariidae	LC	decreasing
Perú	17/07/2025	Paruline à pattes pâles	*Myiothlypis signata*	Passeriformes	Parulidae	LC	decreasing
Perú	17/07/2025	Tohi de Forbes	*Atlapetes forbesi*	Passeriformes	Passereliidae	LC	decreasing
Perú	17/07/2025	Amazone mercenaire	*Amazona mercenarius*	Psittaciformes	Psittacidae	LC	decreasing
Perú	17/07/2025	Tangara à ventre jaune	*Thlypopsis ruficeps*	Passeriformes	Thraupidae	LC	decreasing
Perú	18/07/2025	Toui de d'Orbigny	*Bolborhynchus orbygnesius*	Psittaciformes	Psittacidae	LC	decreasing
Perú	18/07/2025	Petit-duc de Koepcke	*Megascops koepckeae*	Strigiformes	Strigidae	LC	decreasing
Perú	18/07/2025	Tête-de-peluche couronnée	*Catamblyrhynchus diadema*	Passeriformes	Thraupidae	LC	decreasing
Perú	18/07/2025	Tyrann. à sourcils blancs	*Mecocerculus strictopterus*	Passeriformes	Tyrannidae	LC	decreasing
Perú	18/07/2025	Pitajo à plastron	*Ochthoeca thoracica*	Passeriformes	Tyrannidae	LC	decreasing
Perú	19/07/2025	Tamatia chacuru	*Nystalus chacuru*	Piciformes	Bucconidae	LC	decreasing
Perú	21/07/2025	Tohi à joues grises	*Atlapetes canigenis*	Passeriformes	Passereliidae	LC	decreasing
Perú	22/07/2025	Ouette des Andes	*Chloephaga melanoptera*	Anseriformes	Anatidae	LC	stable
Perú	22/07/2025	Canard huppé	*Lophonetta specularioides*	Anseriformes	Anatidae	LC	stable
Perú	22/07/2025	Tarin noir	*Spinus atratus*	Passeriformes	Fringillidae	LC	stable
Perú	22/07/2025	Synallaxe terrestre	*Asthenes humilis*	Passeriformes	Furnariidae	LC	stable
Perú	22/07/2025	Geositte à bec grêle	*Geositta tenuirostris*	Passeriformes	Furnariidae	LC	stable
Perú	22/07/2025	Grallaire des Andes	*Grallaria andicolus*	Passeriformes	Grallariidae	LC	stable
Perú	22/07/2025	Foulque géante	*Fulica gigantea*	Gruiformes	Rallidae	LC	stable
Perú	22/07/2025	Idiopsar à queue courte	*Idiopsar brachyurus*	Passeriformes	Thraupidae	LC	stable
Perú	22/07/2025	Sicale à croupion jaune	*Sicalis uropygialis*	Passeriformes	Thraupidae	LC	stable
Perú	22/07/2025	Colibri d'Estelle	*Oreotrochilus estella*	Apodiformes	Trochilidae	LC	stable
Perú	22/07/2025	Mouch. à ailes rousses	*Cnemarchus rufipennis*	Passeriformes	Tyrannidae	LC	decreasing

Pais de primera obs	fecha de primera obs	Nombre frances	Nombre cientifico	Orden	Familia	UICN	Population trend
Perú	22/07/2025	Dormilon à front blanc	*Muscisaxicola albifrons*	Passeriformes	Tyrannidae	LC	stable
Perú	22/07/2025	Dormilon à sourcils blancs	*Muscisaxicola albilora*	Passeriformes	Tyrannidae	LC	stable
Perú	22/07/2025	Dormilon à nuque jaune	*muscisaxicola flavinucha*	Passeriformes	Tyrannidae	LC	stable
Perú	22/07/2025	Dormilon gris	*Muscisaxicola griseus*	Passeriformes	Tyrannidae	LC	stable
Perú	22/07/2025	Pitajo de d'Orbigny	*Ochthoeca oenanthoides*	Passeriformes	Tyrannidae	LC	decreasing
Perú	23/07/2025	Taurillon mésange	*Anairetes parulus*	Passeriformes	Tyrannidae	LC	stable
Perú	24/07/2025	Cinclode royal	*Cinclodes aricomae*	Passeriformes	Furnariidae	EN	decreasing
Perú	24/07/2025	Synallaxe à gorge rayée	*Leptasthenura xenothorax*	Passeriformes	Furnariidae	NT	decreasing
Perú	24/07/2025	Grèbe aux belles joues	*Podiceps occipitalis*	Podicipediformes	Podicipedidae	LC	stable
Perú	24/07/2025	Conirostre géant	*Conirostrum benghami*	Passeriformes	Thraupidae	NT	decreasing
Perú	24/07/2025	Idiopsar leucoptère	*Idiopsar speculifer*	Passeriformes	Thraupidae	LC	stable
Perú	24/07/2025	Colibri de Castelnau	*Aglaeactis castelnaudii*	Apodiformes	Trochilidae	NT	decreasing
Perú	26/07/2025	Dormilon cendré	*Muscisaxicola cinereus*	Passeriformes	Tyrannidae	LC	stable
Perú	28/07/2025	Organiste chlorotique	*Euphonia chlorotica*	Passeriformes	Fringillidae	LC	stable
Perú	28/07/2025	Sterne argentée	*Sternula superciliaris*	Charadriiformes	Laridae	LC	stable
Perú	28/07/2025	Sporophile à ventre châtain	*Sporophila castaneiventris*	Passeriformes	Thraupidae	LC	stable
Perú	29/07/2025	Barbacou à croupion blanc	*Chelidoptera tenebrosa*	Piciformes	Bucconidae	LC	increasing
Perú	29/07/2025	Barbacou unicolore	*Monasa nigrifrons*	Piciformes	Bucconidae	LC	decreasing
Perú	29/07/2025	Cotinga de Cayenne	*Cotinga cayana*	Passeriformes	Cotingidae	LC	decreasing
Perú	29/07/2025	Piauhau hurleur	*Lipaugus vociferans*	Passeriformes	Cotingidae	LC	decreasing
Perú	29/07/2025	Caurale soleil	*Eurypyga helias*	Eurypygiformes	Eurypygidae	LC	decreasing
Perú	29/07/2025	Caracara à gorge rouge	*Ibycter americanus*	Falconiformes	Falconidae	LC	decreasing
Perú	29/07/2025	Jacamar à couronne bleue	*Galbula cyanescens*	Piciformes	Galbulidae	LC	decreasing
Perú	29/07/2025	Cassique du Para	*Psarocolius bifasciatus*	Passeriformes	Icteridae	LC	decreasing
Perú	29/07/2025	Ara bleu	*Ara ararauna*	Psittaciformes	Psittacidae	LC	decreasing
Perú	29/07/2025	Ara chloroptère	*Ara chloropterus*	Psittaciformes	Psittacidae	LC	decreasing
Perú	29/07/2025	Ara rouge	*Ara macao*	Psittaciformes	Psittacidae	LC	decreasing
Perú	29/07/2025	Alapi de Buffon	*Myrmophylax atrothorax*	Passeriformes	Thamnophilidae	LC	stable
Perú	29/07/2025	Paroare rougecap	*Paroaria gularis*	Passeriformes	Thraupidae	LC	stable
Perú	30/07/2025	Ouette de l'Orénoque	*Neochen jubatus*	Anseriformes	Anatidae	LC	decreasing
Perú	30/07/2025	Barbacou à bec jaune	*Monasa flavirostris*	Piciformes	Bucconidae	LC	decreasing
Perú	30/07/2025	Pluvier d'Azara	*Anarhynchus collaris*	Charadriiformes	Charadriidae	LC	decreasing
Perú	30/07/2025	Pluvier de Cayenne	*Hoploxypterus cayanus*	Charadriiformes	Charadriidae	LC	stable
Perú	30/07/2025	Pénélope à gorge bleue	*Pipile cumanensis*	Galliformes	Cracidae	LC	decreasing
Perú	30/07/2025	Carouge à oeil clair	*Agelasticus xanthophthalmus*	Passeriformes	Icteridae	LC	stable
Perú	30/07/2025	Manakin à queue ronde	*Ceratopipra chloromeros*	Passeriformes	Pipridae	LC	decreasing
Perú	30/07/2025	Amazone à front jaune	*Amazona ochrocephala*	Psittaciformes	Psittacidae	LC	decreasing
Perú	30/07/2025	Conure pavouane	*Psittacara leucophthalmus*	Psittaciformes	Psittacidae	LC	decreasing
Perú	30/07/2025	Caïque de Barraband	*Pyrilia barrabandi*	Psittaciformes	Psittacidae	LC	decreasing
Perú	30/07/2025	Araçari de Beauharnais	*Pteroglossus beauharnaisii*	Piciformes	Rhamphastidae	LC	decreasing
Perú	30/07/2025	Chevêche des terriers	*Athene cunicularia*	Strigiformes	Strigidae	LC	stable
Perú	30/07/2025	Batara bleu-gris	*Thamnomanes schistogynus*	Passeriformes	Thamnophilidae	LC	decreasing
Perú	30/07/2025	Calliste septicolore	*Tangara chilensis*	Passeriformes	Thraupidae	LC	decreasing
Perú	30/07/2025	Trogon à queue blanche	*Trogon viridis*	Trogoniformes	Trogonidae	LC	decreasing
Perú	30/07/2025	Todirostre à ventre blanc	*Hemitriccus griseipectus*	Passeriformes	Tyrannidae	LC	decreasing
Perú	30/07/2025	Tyran de Swainson	*Myiarchus swainsoni*	Passeriformes	Tyrannidae	LC	stable
Perú	31/07/2025	Pénélope de Spix	*Penelope jacquacu*	Galliformes	Cracidae	LC	decreasing
Perú	31/07/2025	Anabate à gorge fauve	*Automolus ochrolaemus*	Passeriformes	Furnariidae	LC	stable
Perú	31/07/2025	Fournier variable	*Furnarius leucopus*	Passeriformes	Furnariidae	LC	?

Pais de primera obs	fecha de primera obs	Nombre frances	Nombre cientifico	Orden	Familia	UICN	Population trend
Perú	31/07/2025	Grimpar des cabosses	*Xiphorhynchus guttatus*	Passeriformes	Furnariidae	LC	decreasing
Perú	31/07/2025	Conure à cape noire	*Pyrrhura rupicola*	Psittaciformes	Psittacidae	LC	stable
Perú	31/07/2025	Agami à ailes blanches	*Psophia leucoptera*	Gruiformes	Psophiidae	LC	decreasing
Perú	31/07/2025	Toucanet de Reinwardt	*Selenidera reinwardtii*	Piciformes	Rhamphostidae	LC	decreasing
Perú	31/07/2025	Grisin noir	*Cercomacroides serva*	Passeriformes	Thamnophilidae	LC	decreasing
Perú	31/07/2025	Myrmidon aux yeux blancs	*Epinecrophylla leucophthalma*	Passeriformes	Thamnophilidae	LC	decreasing
Perú	31/07/2025	Calliste masqué	*Stilpnia nigrocincta*	Passeriformes	Thraupidae	LC	decreasing
Perú	31/07/2025	Troglodyte arada	*Cyphorhinus arada*	Passeriformes	Troglodytidae	LC	decreasing
Perú	31/07/2025	Tyranneau poliocephale	*Tolmomyias poliocephalus*	Passeriformes	Tyrannidae	LC	decreasing
Perú	01/08/2025	Engoulevent ocellé	*Nyctiphrynus ocellatus*	Caprimulgiformes	Caprimulgidae	LC	decreasing
Perú	01/08/2025	Habia à couronne rouge	*Habia rubica*	Passeriformes	Cardinalidae	LC	decreasing
Perú	01/08/2025	Carnifex à collier	*Micrastur semitorquatus*	Falconiformes	Falconidae	LC	decreasing
Perú	01/08/2025	Cassique casqué	*Cacicus oseryi*	Passeriformes	Icteridae	LC	stable
Perú	01/08/2025	Motmot houtouc	*Momotus momota*	Coraciiformes	Momotidae	LC	decreasing
Perú	01/08/2025	Pic affin	*Veniliornis affinis*	Piciformes	Picidae	LC	decreasing
Perú	01/08/2025	Maïpouri à ventre blanc	*Pionites leucogaster*	Psittaciformes	Psittacidae	VU	decreasing
Perú	01/08/2025	Viréon à front rouille	*Tunchiornis ferrugineifrons*	Passeriformes	Vireonidae	-	-
Perú	03/08/2025	Râle brunoir	*Laterallus melanophaius*	Gruiformes	Rallidae	LC	stable
Perú	03/08/2025	Saltator gris	*Saltator coerulescens*	Passeriformes	Thraupidae	LC	stable
Perú	04/08/2025	Cabézon à poitrine d'or	*Eubucco richardsoni*	Piciformes	Capitonidae	LC	decreasing
Perú	04/08/2025	Organiste à ventre roux	*Euphonia rufiventris*	Passeriformes	Fringillidae	LC	stable
Perú	04/08/2025	Paruline à ventre doré	*Myiothlypis chrysogaster*	Passeriformes	Parulidae	LC	decreasing
Perú	04/08/2025	Manakin tête-de-feu	*Machaeropterus pyrocephalus*	Passeriformes	Pipridae	LC	decreasing
Perú	04/08/2025	Araçari d'Azara	*Pteroglossus azara*	Piciformes	Rhamphastidae	LC	stable
Perú	04/08/2025	Petit-duc de Watson	*Megascops watsonii*	Strigiformes	Strigidae	LC	decreasing
Perú	04/08/2025	Alapi soufré	*Hypocnemis subflava*	Passeriformes	Thamnophilidae	LC	decreasing
Perú	04/08/2025	Myrmidon à ventre blanc	*Myrmotherula longicauda*	Passeriformes	Thamnophilidae	LC	decreasing
Perú	04/08/2025	Dacnis à coiffe bleue	*Dacnis lineata*	Passeriformes	Thraupidae	LC	decreasing
Perú	04/08/2025	Calliste à ventre jaune	*Ixothraupis xanthogastra*	Passeriformes	Thraupidae	LC	decreasing
Perú	04/08/2025	Saltator ardoisé	*Saltator grossus*	Passeriformes	Thraupidae	LC	decreasing
Perú	04/08/2025	Calliste à sourcils clairs	*Tangara callophrys*	Passeriformes	Thraupidae	LC	decreasing
Perú	04/08/2025	Calliste de Schrank	*Tangara schrankii*	Passeriformes	Thraupidae	LC	decreasing
Perú	04/08/2025	Campyloptère à ventre gris	*Campylopterus largipennis*	Apodiformes	Trochilidae	LC	decreasing
Perú	04/08/2025	Tyran des palmiers	*Tyrannopsis sulphurea*	Passeriformes	Tyrannidae	LC	stable
Perú	05/08/2025	Batara fascié	*Cymbilaimus lineatus*	Passeriformes	Thamnophilidae	LC	decreasing
Perú	05/08/2025	Alapi à tête brune	*Myrmelastes brunneiceps*	Passeriformes	Thamnophilidae	LC	decreasing
Perú	05/08/2025	Alapi à sourcils blancs	*Myrmoborus leucophrys*	Passeriformes	Thamnophilidae	LC	decreasing
Perú	05/08/2025	Batara à ailes unies	*Thamnophilus schistaceus*	Passeriformes	Thamnophilidae	LC	decreasing
Perú	06/08/2025	Buse à gorge blanche	*Buteo albigula*	Accipitriformes	Accipitridae	LC	?
Perú	06/08/2025	Synallaxe de Marcapata	*Cranioleuca marcapatae*	Passeriformes	Furnariidae	LC	stable
Perú	06/08/2025	Tohi mélanien	*Atlapetes melanolaemus*	Passeriformes	Passereliidae	LC	decreasing
Perú	06/08/2025	Pic à ventre barré	*Veniliornis nigriceps*	Piciformes	Picidae	LC	decreasing
Perú	06/08/2025	Tangara à tête bleue	*Sporathraupis cyanocephala*	Passeriformes	Thraupidae	LC	stable
Perú	08/08/2025	Synallaxe des rocailles	*Asthenes modesta*	Passeriformes	Furnariidae	LC	decreasing
Perú	09/08/2025	Sarcelle canelle	*Spatula cyanoptera*	Anseriformes	Anatidae	LC	decreasing
Perú	09/08/2025	Sarcelle de la Puna	*Spatula puna*	Anseriformes	Anatidae	LC	stable
Perú	09/08/2025	Carouge galonné	*Agelasticus thilius*	Passeriformes	Icteridae	LC	stable
Perú	09/08/2025	Râle à bec ensanglanté	*Pardirallus sanguinolentus*	Gruiformes	Rallidae	LC	stable
Perú	09/08/2025	Tyranneau omnicolore	*Tachuris rubrigastra*	Passeriformes	Tyrannidae	LC	stable
Perú	10/08/2025	Junquero troglodyte	*Phleocryptes melanops*	Passeriformes	Furnariidae	LC	decreasing

Pais de primera obs	fecha de primera obs	Nombre frances	Nombre cientifico	Orden	Familia	UICN	Population trend
Perú	10/08/2025	Grèbe microptère	*Rollandia microptera*	Podicipediformes	Podicipedidae	EN	decreasing
Perú	10/08/2025	Grèbe de Rolland	*Rollandia rolland*	Podicipediformes	Podicipedidae	LC	stable
Bolivia	12/08/2025	Rara du Paraguay	*Phytotoma rutila*	Passeriformes	Cotingidae	LC	decreasing
Bolivia	12/08/2025	Percefleur charbonnier	*Diglossa carbonaria*	Passeriformes	Thraupidae	LC	stable
Bolivia	13/08/2025	Cotinga à queue rayée	*Pipreola intermedia*	Passeriformes	Cotingidae	LC	decreasing
Bolivia	13/08/2025	Synallaxe à bandeaux	*Cranioleuca albiceps*	Passeriformes	Furnariidae	LC	decreasing
Bolivia	13/08/2025	Paruline citrine	*Myiothlypis luteoviridis*	Passeriformes	Parulidae	LC	decreasing
Bolivia	13/08/2025	Tohi à nuque rousse	*Atlapetes rufinucha*	Passeriformes	Passereliidae	LC	decreasing
Bolivia	13/08/2025	Toucan à capuchon	*Andigena cucullata*	Piciformes	Rhamphostidae	LC	decreasing
Bolivia	13/08/2025	Tangara à col d'or	*Iridosornis jelskii*	Passeriformes	Thraupidae	LC	decreasing
Bolivia	13/08/2025	Tangara aux yeux jaunes	*Pseudospingus xanthophthalmus*	Passeriformes	Thraupidae	LC	decreasing
Bolivia	13/08/2025	Tangara sayaca	*Thraupis sayaca*	Passeriformes	Thraupidae	LC	stable
Bolivia	13/08/2025	Héliange à gorge améthyste	*Heliangelus amethysticollis*	Apodiformes	Trochilidae	LC	decreasing
Bolivia	13/08/2025	Élenie de Pallantanga	*Elaenia pallantangae*	Passeriformes	Tyrannidae	LC	decreasing
Bolivia	14/08/2025	Synallaxe à gorge noire	*Asthenes harterti*	Passeriformes	Furnariidae	LC	decreasing
Bolivia	14/08/2025	Mérulaxe à petit bec	*Scytalopus parvirostris*	Passeriformes	Rhinocryptidae	LC	decreasing
Bolivia	14/08/2025	Métallure à tête rousse	*Chalcostigma ruficeps*	Apodiformes	Trochilidae	LC	decreasing
Bolivia	14/08/2025	Inca de Gould	*Coeligena inca*	Apodiformes	Trochilidae	LC	decreasing
Bolivia	14/08/2025	Troglodyte fauve	*Cinnycerthia fulva*	Passeriformes	Troglodytidae	LC	decreasing
Bolivia	14/08/2025	Moucherolle à ventre fauve	*Myiotheretes fuscorufus*	Passeriformes	Tyrannidae	LC	decreasing
Bolivia	14/08/2025	Tyranneau à tête rousse	*Pseudotriccus ruficeps*	Passeriformes	Tyrannidae	LC	decreasing
Bolivia	15/08/2025	Grallaire masquée	*Grallaria erythrotis*	Passeriformes	Grallariidae	LC	stable
Bolivia	15/08/2025	Chouette fasciée	*Strix albitarsis*	Strigiformes	Strigidae	LC	decreasing
Bolivia	16/08/2025	Cabézon élégant	*Eubucco versicolor*	Piciformes	Capitonidae	LC	decreasing
Bolivia	16/08/2025	Colombe à face pâle	*Leptotila megalura*	Columbiformes	Columbidae	LC	decreasing
Bolivia	16/08/2025	Tetema barré	*Chamaeza mollissima*	Passeriformes	Formicariidae	LC	decreasing
Bolivia	16/08/2025	Tarin oliveâtre	*Spinus olivaceus*	Passeriformes	Fringillidae	LC	decreasing
Bolivia	16/08/2025	Paruline des yungas	*Basileuterus Punctipectus*	Passeriformes	Parulidae	LC	decreasing
Bolivia	16/08/2025	Pic de Rivoli	*Colaptes rivolii*	Piciformes	Picidae	LC	decreasing
Bolivia	16/08/2025	Conure de Molina	*Pyrrhura molinae*	Psittaciformes	Psittacidae	LC	decreasing
Bolivia	16/08/2025	Tangara barbouillé	*Sphenopsis melanotis*	Passeriformes	Thraupidae	LC	decreasing
Bolivia	16/08/2025	Tinamou à capuchon	*Nothocercus nigrocapillus*	Tinamiformes	Tinamidae	LC	decreasing
Bolivia	16/08/2025	Haut-de-chausses de Bolivie	*Ocreatus addae*	Apodiformes	Trochilidae	LC	
Bolivia	16/08/2025	Quetzal antisien	*Pharomachrus antisianus*	Trogoniformes	Trogonidae	LC	decreasing
Bolivia	16/08/2025	Grive oreillarde	*Entomodestes leucotis*	Passeriformes	Turdidae	LC	decreasing
Bolivia	16/08/2025	Moucherolle bistrée	*Contopus fumigatus*	Passeriformes	Tyrannidae	LC	decreasing
Bolivia	17/08/2025	Tétéma flambé	*Chamaeza campanisona*	Passeriformes	Formicariidae	LC	decreasing
Bolivia	17/08/2025	Tocro à poitrine rousse	*Odontophorus speciosus*	Galliformes	Odontophoridae	LC	decreasing
Bolivia	17/08/2025	Manakin des yungas	*Chiroxiphia boliviana*	Passeriformes	Pipridae	LC	decreasing
Bolivia	17/08/2025	Toucanet à ceinture bleue	*Aulacorhynchus coeruleicinctus*	Piciformes	Rhamphostidae	LC	decreasing
Bolivia	17/08/2025	Batara bleuâtre	*Thamnophilus caerulescens*	Passeriformes	Thamnophilidae	LC	decreasing
Bolivia	17/08/2025	Conirostre coiffé	*Conirostrum albifrons*	Passeriformes	Thraupidae	LC	decreasing
Bolivia	17/08/2025	Tangara ardoisé	*Creurgops dentatus*	Passeriformes	Thraupidae	LC	decreasing
Bolivia	17/08/2025	Calliste syacou	*Ixothraupis punctata*	Passeriformes	Thraupidae	LC	decreasing
Bolivia	17/08/2025	Sporophile à col double	*Sporophila caerulescens*	Passeriformes	Thraupidae	LC	increasing
Bolivia	17/08/2025	Colibri de Mulsan	*Chaetocercus mulsant*	Apodiformes	Trochilidae	LC	decreasing
Bolivia	17/08/2025	Todirostre de Bolivie	*Hemitriccus spodiops*	Passeriformes	Tyrannidae	LC	decreasing
Bolivia	17/08/2025	Todirostre gorgeret	*Poecilotriccus plumbeiceps*	Passeriformes	Tyrannidae	LC	decreasing
Bolivia	18/08/2025	Grimpar fauvette	*Sittasomus griseicapillus*	Passeriformes	Furnariidae	LC	decreasing

Pais de primera obs	fecha de primera obs	Nombre frances	Nombre cientifico	Orden	Familia	UICN	Population trend
Bolivia	18/08/2025	Cordon-noir à dos olive	*Melanopareia maximiliani*	Passeriformes	Melanopareiidae	LC	stable
Bolivia	18/08/2025	Paruline voilée	*Geothlypis velata*	Passeriformes	Parulidae	-	-
Bolivia	18/08/2025	Paruline rubanée	*Myiothlypis bivittata*	Passeriformes	Parulidae	LC	decreasing
Bolivia	18/08/2025	Bruant des savanes	*Ammodramus humeralis*	Passeriformes	Passereliidae	LC	stable
Bolivia	18/08/2025	Alapi de Ménétries	*Pyriglena maura*	Passeriformes	Thamnophilidae	-	-
Bolivia	18/08/2025	Bécarde à calotte rousse	*Pachyramphus castaneus*	Passeriformes	Tityridae	LC	decreasing
Bolivia	18/08/2025	Élenie menue	*Elaenia chiriquensis*	Passeriformes	Tyrannidae	LC	stable
Bolivia	19/08/2025	Kamichi à collier	*Chauna torquata*	Anseriformes	Anhimidae	LC	stable
Bolivia	19/08/2025	Cigogne maguari	*Ciconia maguari*	Ciconiiformes	Ciconiidae	LC	stable
Bolivia	19/08/2025	Fournier roux	*Furnarius rufus*	Passeriformes	Furnariidae	LC	increasing
Bolivia	19/08/2025	Moqueur plombé	*Mimus saturninus*	Passeriformes	Mimidae	LC	stable
Bolivia	19/08/2025	Sporophile à col fauve	*Sporophila collaris*	Passeriformes	Thraupidae	LC	stable
Bolivia	19/08/2025	Sporophile à ventre blanc	*Sporophila leucoptera*	Passeriformes	Thraupidae	LC	stable
Bolivia	19/08/2025	Troglodyte des Guarayos	*Cantorchilus guarayanus*	Passeriformes	Troglodytidae	LC	decreasing
Bolivia	19/08/2025	Attila à calotte grise	*Attila bolivianus*	Passeriformes	Tyrannidae	LC	decreasing
Bolivia	20/08/2025	Jabiru d'Amérique	*Jabiru mycteria*	Ciconiiformes	Ciconiidae	LC	?
Bolivia	20/08/2025	Colombe picui	*Columbina picui*	Columbiformes	Columbidae	LC	stable
Bolivia	20/08/2025	Synallaxe rouge	*Phacellodomus ruber*	Passeriformes	Furnariidae	LC	decreasing
Bolivia	20/08/2025	Carouge à ailes baies	*Agelaioides badius*	Passeriformes	Icteridae	LC	stable
Bolivia	20/08/2025	Cassique solitaire	*Cacicus solitarius*	Passeriformes	Icteridae	LC	decreasing
Bolivia	20/08/2025	Oriole à dos orange	*Icterus croconotus*	Passeriformes	Icteridae	LC	decreasing
Bolivia	20/08/2025	Carouge velouté	*Lampropsar tanagrinus*	Passeriformes	Icteridae	LC	stable
Bolivia	20/08/2025	Picumne noir et blanc	*Picumnus albosquamatus*	Piciformes	Picidae	LC	decreasing
Bolivia	20/08/2025	Toui à ailes jaunes	*Brotogeris chiriri*	Psittaciformes	Psittacidae	LC	decreasing
Bolivia	20/08/2025	Conure couronnée	*Eupsittula aurea*	Psittaciformes	Psittacidae	LC	stable
Bolivia	20/08/2025	Toucan toco	*Ramphastos toco*	Piciformes	Rhamphostidae	LC	decreasing
Bolivia	20/08/2025	Alapi plombé	*Myrmelastes hyperythrus*	Passeriformes	Thamnophilidae	LC	decreasing
Bolivia	20/08/2025	Tangara à tête orange	*Thlypopsis sordida*	Passeriformes	Thraupidae	LC	decreasing
Bolivia	20/08/2025	Saphir à queue d'or	*Hylocharis chrysura*	Apodiformes	Trochilidae	LC	increasing
Bolivia	20/08/2025	Merle à ventre clair	*Turdus amaurochalinus*	Passeriformes	Turdidae	LC	decreasing
Bolivia	20/08/2025	Moucherolle à dos noir	*Fulvicola albiventer*	Passeriformes	Tyrannidae	LC	stable
Bolivia	20/08/2025	Ada de Hudson	*Knipolegus hudsoni*	Passeriformes	Tyrannidae	LC	stable
Bolivia	21/08/2025	Buse à tête blanche	*Busarellus nigricollis*	Accipitriformes	Accipitridae	LC	decreasing
Bolivia	21/08/2025	Pigeon picazuro	*Patagioenas picazuro*	Columbiformes	Columbidae	LC	increasing
Bolivia	21/08/2025	Guira cantara	*Guira guira*	Cuculiformes	Cuculidae	LC	increasing
Bolivia	21/08/2025	Donacode à miroir	*Donacobius atricapilla*	Passeriformes	Donacobiidae	LC	decreasing
Bolivia	21/08/2025	Hirondelle tapère	*Progne tapera*	Passeriformes	Hirundinidae	LC	decreasing
Bolivia	21/08/2025	Carouge chopi	*Gnorimopsar chopi*	Passeriformes	Icteridae	LC	stable
Bolivia	21/08/2025	Pic vert-doré	*Piculus chrysochloros*	Piciformes	Picidae	LC	decreasing
Bolivia	21/08/2025	Toui de spix	*Forpus xanthopterygius*	Psittaciformes	Psittacidae	LC	decreasing
Bolivia	21/08/2025	Nandou d'Amérique	*Rhea americana*	Rheiformes	Rheidae	NT	decreasing
Bolivia	21/08/2025	Paroare huppé	*Paroaria coronata*	Passeriformes	Thraupidae	LC	stable
Bolivia	21/08/2025	Ibis plombé	*Theristicus caerulescens*	Pelecaniformes	Threskionithidae	LC	stable
Bolivia	21/08/2025	Colibri guaïnumbi	*Polytmus guainumbi*	Apodiformes	Trochilidae	LC	?
Bolivia	21/08/2025	Moucherolle à sourcils jaunes	*Satrapa icterophrys*	Passeriformes	Tyrannidae	LC	stable
Bolivia	22/08/2025	Engoulevent à queue en ciseaux	*Hydropsalis torquata*	Caprimulgiformes	Caprimulgidae	LC	stable
Bolivia	22/08/2025	Engoulevent des bois	*Setopagis parvula*	Caprimulgiformes	Caprimulgidae	LC	decreasing
Bolivia	22/08/2025	Grimpar à bec étroit	*Lepidocolaptes angustirostris*	Passeriformes	Furnariidae	LC	increasing
Bolivia	22/08/2025	Cacholote uni	*Pseudoseisura unirufa*	Passeriformes	Furnariidae	LC	decreasing
Bolivia	22/08/2025	Pic champêtre	*Colaptes campestris*	Piciformes	Picidae	LC	increasing

Pais de primera obs	fecha de primera obs	Nombre frances	Nombre cientifico	Orden	Familia	UICN	Population trend
Bolivia	22/08/2025	Ara canindé	*Ara glaucogularis*	Psittaciformes	Psittacidae	CR	stable
Bolivia	22/08/2025	Todirostre à ventre perle	*Hemitriccus margaritaceiventer*	Passeriformes	Tyrannidae	LC	?
Bolivia	22/08/2025	Pépoaza irupéro	*Xolmis irupero*	Passeriformes	Tyrannidae	LC	stable
Bolivia	22/08/2025	Pépoaza voilé	*Xolmis velatus*	Passeriformes	Tyrannidae	LC	stable
Bolivia	23/08/2025	Geai acahé	*Cyanocorax chrysops*	Passeriformes	Corvidae	LC	decreasing
Bolivia	23/08/2025	Synallaxe damier	*Schoeniophylax phryganophilus*	Passeriformes	Furnariidae	LC	stable
Bolivia	23/08/2025	Gobemoucheron masqué	*Polioptila dumicola*	Passeriformes	Polioptilidae	LC	decreasing
Bolivia	23/08/2025	Amazone à front bleu	*Amazona aestiva*	Psittaciformes	Psittacidae	NT	decreasing
Bolivia	23/08/2025	Ara à collier jaune	*Primolius auricollis*	Psittaciformes	Psittacidae	LC	increasing
Bolivia	23/08/2025	Grand-duc d'Amérique	*Bubo virginianus*	Strigiformes	Strigidae	LC	stable
Bolivia	23/08/2025	Grisin du Mato Grosso	*Cercomacra melanaria*	Passeriformes	Thamnophilidae	LC	decreasing
Bolivia	24/08/2025	Grand grimpar	*Xiphocolaptes major*	Passeriformes	Furnariidae	LC	decreasing
Bolivia	24/08/2025	Pic à tête pâle	*Celeus lugubris*	Piciformes	Picidae	LC	decreasing
Bolivia	24/08/2025	Pic vert et noir	*Colaptes melanochloros*	Piciformes	Picidae	LC	stable
Bolivia	24/08/2025	Tangara coiffe noire	*Nemosia pileata*	Passeriformes	Thraupidae	LC	stable
Bolivia	25/08/2025	Canard amazonette	*Amazonetta brasiliensis*	Anseriformes	Anatidae	LC	decreasing
Bolivia	25/08/2025	Canard musqué	*Cairina moschata*	Anseriformes	Anatidae	LC	decreasing
Bolivia	25/08/2025	Oriole variable	*Icterus pyrrhopterus*	Passeriformes	Icteridae	LC	stable
Bolivia	25/08/2025	Pipit jaunâtre	*Anthus chii*	Passeriformes	motocillidae	LC	decreasing
Bolivia	25/08/2025	Pic dominicain	*Melanerpes candidus*	Piciformes	Picidae	LC	increasing
Bolivia	25/08/2025	Bécarde à nuque blanche	*Xenopsaris albinucha*	Passeriformes	Tityridae	LC	stable
Bolivia	26/08/2025	Pénélope de Gray	*Pipile grayi*	Galliformes	Cracidae	NT	decreasing
Bolivia	26/08/2025	Batara à queue tachetée	*Thamnophilus stricturus*	Passeriformes	Thamnophilidae	LC	decreasing
Bolivia	27/08/2025	Grébifoulque d'Amérique	*Heliornis fulica*	Gruiformes	Heliornithidae	LC	decreasing
Bolivia	27/08/2025	Chevêchette brune	*Glaucidium brasilianum*	Strigiformes	Strigidae	LC	decreasing
Bolivia	27/08/2025	Bécarde verte	*Pachyramphus viridis*	Passeriformes	Tityridae	LC	decreasing
Bolivia	27/08/2025	Moucherolle fuligineux	*Cnemotriccus fuscatus*	Passeriformes	Tyrannidae	LC	decreasing
Bolivia	28/08/2025	Colibri hirondelle	*Eupetomena macroura*	Apodiformes	Trochilidae	LC	?
Bolivia	28/08/2025	Todirostre à front roux	*Poecilotriccus latirostris*	Passeriformes	Tyrannidae	LC	stable
Bolivia	30/08/2025	Synallaxe terne	*Thripophaga fusciceps*	Passeriformes	Furnariidae	LC	stable
Bolivia	30/08/2025	Doradite de Sclater	*Pseudocolopteryx sclateri*	Passeriformes	Tyrannidae	LC	?
Bolivia	31/08/2025	Synallaxe renard	*Cranioleuca vulpina*	Passeriformes	Furnariidae	LC	decreasing
Bolivia	31/08/2025	Alapi riverain	*Hypocnemoides maculicauda*	Passeriformes	Thamnophilidae	LC	decreasing
Bolivia	31/08/2025	Tyranneau terne	*Inezia inornata*	Passeriformes	Tyrannidae	LC	decreasing
Bolivia	01/09/2025	Dendrocygne veuf	*Dendrocygna viduata*	Anseriformes	Anatidae	LC	increasing
Bolivia	01/09/2025	Élénie remarquable	*Elaenia spectabilis*	Passeriformes	Tyrannidae	LC	decreasing
Bolivia	01/09/2025	Pépoaza cendré	*Nengetus cinereus*	Passeriformes	Tyrannidae	LC	decreasing
Bolivia	05/09/2025	Donacospize des marais	*Donacospiza albifrons*	Passeriformes	Thraupidae	LC	stable
Bolivia	07/09/2025	Tangara à front noir	*Trichothraupis melanops*	Passeriformes	Thraupidae	LC	decreasing
Bolivia	07/09/2025	Merle à ventre roux	*Turdus rufiventris*	Passeriformes	Turdidae	LC	stable
Bolivia	08/09/2025	Synallaxe à front sombre	*Synallaxis frontalis*	Passeriformes	Furnariidae	LC	increasing
Bolivia	08/09/2025	Synallaxe à bavette	*Synallaxis scutata*	Passeriformes	Furnariidae	LC	decreasing
Bolivia	08/09/2025	Tohi de d'Orbigny	*Arremon dorbignii*	Passeriformes	Passereliidae	LC	stable
Bolivia	08/09/2025	Merulaxe de Bolivie	*Scytalopus bolivianus*	Passeriformes	Rhinocryptidae	LC	decreasing
Bolivia	08/09/2025	Grisin mitré	*Herpsilochmus atricapillus*	Passeriformes	Thamnophilidae	LC	decreasing
Bolivia	08/09/2025	Tinamou tataupa	*Crypturellus tataupa*	Tinamiformes	Tinamidae	LC	decreasing
Bolivia	08/09/2025	Émeraude splendide	*Chlorostilbon lucidus*	Apodiformes	Trochilidae	LC	?
Bolivia	08/09/2025	Colibri à ventre blanc	*Colibri serrirostris*	Apodiformes	Trochilidae	LC	?
Bolivia	08/09/2025	Grive de Sclater	*Catharus maculatus*	Passeriformes	Turdidae	LC	stable
Bolivia	08/09/2025	Merle ardoisé	*Turdus nigriceps*	Passeriformes	Turdidae	LC	decreasing

Pais de primera obs	fecha de primera obs	Nombre frances	Nombre cientifico	Orden	Familia	UICN	Population trend
Bolivia	08/09/2025	Casiorne roux	*Casiornis rufus*	Passeriformes	Tyrannidae	LC	decreasing
Bolivia	08/09/2025	Ada de Cabanis	*Knipolegus cabanisi*	Passeriformes	Tyrannidae	LC	decreasing
Bolivia	09/09/2025	Pénélope des yungas	*Penelope bridgesi*	Galliformes	Cracidae	-	-
Bolivia	09/09/2025	Picumne de d'Orbigny	*Picumnus dorbignyanus*	Piciformes	Picidae	LC	decreasing
Bolivia	09/09/2025	Tangara à capuchon noir	*Microspingus melanoleucus*	Passeriformes	Thraupidae	LC	decreasing
Bolivia	09/09/2025	Saltator olive	*Saltator similis*	Passeriformes	Thraupidae	LC	decreasing
Bolivia	09/09/2025	Ermite de Prêtre	*Phaethornis pretrei*	Apodiformes	Trochilidae	LC	decreasing
Bolivia	10/09/2025	Épervier bicolore	*Astur bicolor*	Accipitriformes	Accipitridae	LC	decreasing
Bolivia	10/09/2025	Évêque de Brisson	*Cyanoloxia brissonii*	Passeriformes	Cardinalidae	LC	?
Bolivia	10/09/2025	Hibou maître-bois	*Asio stygius*	Strigiformes	Strigidae	LC	decreasing
Bolivia	11/09/2025	Conure à tête bleue	*Thectocercus acuticaudatus*	Psittaciformes	Psittacidae	LC	decreasing
Bolivia	12/09/2025	Synallaxe de d'Orbigny	*Asthenes dorbignyi*	Passeriformes	Furnariidae	LC	decreasing
Bolivia	12/09/2025	Synallaxe à tête brune	*Leptasthenura fuliginiceps*	Passeriformes	Furnariidae	LC	stable
Bolivia	12/09/2025	Fournier de Bolivie	*Tarphonomus harterti*	Passeriformes	Furnariidae	LC	decreasing
Bolivia	12/09/2025	Carouge de Bolivie	*Oreopsar bolivianus*	Passeriformes	Icteridae	LC	stable
Bolivia	12/09/2025	Paruline basanée	*Myioborus brunniceps*	Passeriformes	Parulidae	LC	decreasing
Bolivia	12/09/2025	Toui aymara	*Psilopsiagon aymara*	Psittaciformes	Psittacidae	LC	stable
Bolivia	12/09/2025	Tangara sanglé	*Microspingus torquatus*	Passeriformes	Thraupidae	LC	decreasing
Bolivia	12/09/2025	Colibri adèle	*Oreotrochilus adela*	Apodiformes	Trochilidae	LC	decreasing
Bolivia	12/09/2025	Colibri sapho	*Sappho sparganurus*	Apodiformes	Trochilidae	LC	stable
Bolivia	13/09/2025	Moqueur à dos brun	*Mimus dorsalis*	Passeriformes	Mimidae	LC	stable
Bolivia	14/09/2025	Ara de Lafresnaye	*Ara rubrogenys*	Psittaciformes	Psittacidae	CR	decreasing
Bolivia	14/09/2025	Lophospingue gris	*Lophospingus griseocristatus*	Passeriformes	Thraupidae	LC	stable
Bolivia	14/09/2025	Calandrite bergeronnette	*Stigmatura budytoides*	Passeriformes	Tyrannidae	LC	stable
Bolivia	16/09/2025	Nette demi-deuil	*Netta peposaca*	Anseriformes	Anatidae	LC	increasing
Bolivia	17/09/2025	Geositte de la Puna	*Geositta punensis*	Passeriformes	Furnariidae	LC	stable
Bolivia	17/09/2025	Hirondelle à front blanc	*Petrochelidon pyrrhonota*	Passeriformes	Hirundinidae	LC	increasing
Bolivia	17/09/2025	Bécasseau de Baird	*Calidris bairdii*	Charadriiformes	Scolopacidae	LC	stable
Bolivia	17/09/2025	Phalarope de Wilson	*Phalaropus tricolor*	Charadriiformes	Scolopacidae	LC	stable
Bolivia	17/09/2025	Phrygile à tête noire	*Phrygilus atriceps*	Passeriformes	Thraupidae	LC	stable
Bolivia	18/09/2025	Gravelot de la Puna	*Anarhynchus alticola*	Charadriiformes	Charadriidae	LC	?
Bolivia	18/09/2025	Hirondelle des Andes	*Orochelidon andecola*	Passeriformes	Hirundinidae	LC	stable
Bolivia	18/09/2025	Nandou de Darwin	*Rhea pennata*	Rheiformes	Rheidae	LC	decreasing
Bolivia	18/09/2025	Thinocore de d'Orbigny	*Thinocorus orbignyianus*	Charadriiformes	Thinocoridae	LC	stable
Bolivia	18/09/2025	Tinamou orné	*Nothoprocta ornata*	Tinamiformes	Tinamidae	LC	decreasing
Bolivia	18/09/2025	Lessonie des Andes	*Lessonia oreas*	Passeriformes	Tyrannidae	LC	?
Bolivia	18/09/2025	Dormilon de Junin	*Muscisaxicola juninensis*	Passeriformes	Tyrannidae	LC	stable
Argentina	19/09/2025	Colombe à ailes noires	*Metriopelia melanoptera*	Columbiformes	Columbidae	LC	stable
Argentina	20/09/2025	Colombe aymara	*Metriopelia aymara*	Columbiformes	Columbidae	LC	stable
Argentina	20/09/2025	Colombe de Moreno	*Metriopelia morenoi*	Columbiformes	Columbidae	LC	stable
Argentina	20/09/2025	Geositte à ailes rousses	*Geositta rufipennis*	Passeriformes	Furnariidae	LC	decreasing
Argentina	20/09/2025	Synallaxe mésange	*Leptasthenura aegithaloides*	Passeriformes	Furnariidae	LC	stable
Argentina	20/09/2025	Chilia de Meyen	*Ochetorhynchus ruficaudus*	Passeriformes	Furnariidae	LC	decreasing
Argentina	20/09/2025	Synallaxe à front rayé	*Phacellodomus striaticeps*	Passeriformes	Furnariidae	LC	stable
Argentina	20/09/2025	Upucerthie fauve	*Upucerthia validirostris*	Passeriformes	Furnariidae	LC	decreasing
Argentina	20/09/2025	Toui à bandeau jaune	*Psilopsiagon aurifrons*	Psittaciformes	Psittacidae	LC	stable
Argentina	20/09/2025	Foulque cornue	*Fulica cornuta*	Gruiformes	Rallidae	NT	decreasing
Argentina	21/09/2025	Moqueur de Patagonie	*Mimus patagonicus*	Passeriformes	Mimidae	LC	stable
Argentina	21/09/2025	Pic à dos crème	*Campephilus leucopognon*	Piciformes	Picidae	LC	?
Argentina	22/09/2025	Sturnelle australe	*Leistes loyca*	Passeriformes	Icteridae	LC	stable
Argentina	22/09/2025	Embernagre à cinq couleurs	*Embernagra platensis*	Passeriformes	Thraupidae	LC	stable

Pais de primera obs	fecha de primera obs	Nombre frances	Nombre cientifico	Orden	Familia	UICN	Population trend
Argentina	22/09/2025	Ada clignot	*Hymenops perspicillatus*	Passeriformes	Tyrannidae	LC	stable
Argentina	23/09/2025	Sicale jaune	*Sicalis lutea*	Passeriformes	Thraupidae	LC	stable
Argentina	24/09/2025	Tarin à bec épais	*Spinus crassirostris*	Passeriformes	Fringillidae	LC	stable
Argentina	24/09/2025	Synallaxe à queue marbrée	*Asthenes maculicauda*	Passeriformes	Furnariidae	LC	decreasing
Argentina	24/09/2025	Cinclode à ailes blanches	*Cinclodes atacamensis*	Passeriformes	Furnariidae	LC	decreasing
Argentina	24/09/2025	Idiopsar à dos brun	*Idiopsar dorsalis*	Passeriformes	Thraupidae	LC	stable
Argentina	24/09/2025	Dormilon à ventre roux	*Muscisaxicola capistratus*	Passeriformes	Tyrannidae	LC	?
Argentina	24/09/2025	Dormilon à front noir	*Muscisaxicola frontalis*	Passeriformes	Tyrannidae	LC	stable
Argentina	25/09/2025	Chilia des Andes	*Ochetorhynchus andaecola*	Passeriformes	Furnariidae	LC	decreasing
Argentina	25/09/2025	Synallaxe fauve	*Sylviorthorhynchus yanacensis*	Passeriformes	Furnariidae	LC	decreasing
Argentina	25/09/2025	Pipit du paramo	*Anthus bogotensis*	Passeriformes	motocillidae	LC	stable
Argentina	25/09/2025	Merulaxe de Zimmer	*Scytalopus zimmeri*	Passeriformes	Rhinocryptidae	LC	decreasing
Argentina	25/09/2025	Tangara à gilet	*Poospizopsis hypochondria*	Passeriformes	Thraupidae	LC	stable
Argentina	26/09/2025	Synallaxe à calotte rayée	*Cranioleuca pyrrhophia*	Passeriformes	Furnariidae	LC	decreasing
Argentina	26/09/2025	Synallaxe maculé	*Phacellodomus maculipectus*	Passeriformes	Furnariidae	LC	decreasing
Argentina	26/09/2025	Anabate à sourcils fauves	*Syndactyla rufosuperciliata*	Passeriformes	Furnariidae	LC	decreasing
Argentina	26/09/2025	Tohi à tête rayée	*Arremon torquatus*	Passeriformes	Passereliidae	LC	decreasing
Argentina	26/09/2025	Tohi à tête rousse	*Atlapetes fulviceps*	Passeriformes	Passereliidae	LC	decreasing
Argentina	26/09/2025	Batara à tête rousse	*Thamnophilus ruficapillus*	Passeriformes	Thamnophilidae	LC	decreasing
Argentina	26/09/2025	Tangara à front roux	*Microspingus erythrophrys*	Passeriformes	Thraupidae	LC	decreasing
Argentina	27/09/2025	Pic étoilé	*Veniliornis frontalis*	Piciformes	Picidae	LC	decreasing
Argentina	27/09/2025	Amazone de Tucuman	*Amazona tucumana*	Psittaciformes	Psittacidae	VU	decreasing
Argentina	27/09/2025	Pione de Maximilien	*Pionus maximiliani*	Psittaciformes	Psittacidae	LC	decreasing
Argentina	27/09/2025	Colibri de Burmeister	*Microstilbon burmeisteri*	Apodiformes	Trochilidae	LC	stable
Argentina	27/09/2025	Moucherolle d'Euler	*Lathrotriccus euleri*	Passeriformes	Tyrannidae	LC	decreasing
Argentina	27/09/2025	Tyranneau ventru	*Phylloscartes ventralis*	Passeriformes	Tyrannidae	LC	decreasing
Argentina	28/09/2025	Colombe à gorge blanche	*Zentrygon frenata*	Columbiformes	Columbidae	LC	decreasing
Argentina	28/09/2025	Picumne frangé	*Picumnus cirratus*	Piciformes	Picidae	LC	decreasing
Argentina	29/09/2025	Pénélope de Dabbene	*Penelope dabbenei*	Galliformes	Cracidae	LC	decreasing
Argentina	29/09/2025	Cassique à épaulettes	*Cacicus chrysopterus*	Passeriformes	Icteridae	LC	stable
Argentina	30/09/2025	Batara géant	*Batara cinerea*	Passeriformes	Thamnophilidae	LC	decreasing
Argentina	30/09/2025	Tyranneau de Sclater	*Phyllomyias sclateri*	Passeriformes	Tyrannidae	LC	decreasing
Argentina	01/10/2025	Martinet de Sick	*Chaetura meridionalis*	Apodiformes	Apodidae	LC	decreasing
Argentina	01/10/2025	Conirostre cul-roux	*Conirostrum speciosum*	Passeriformes	Thraupidae	LC	decreasing
Argentina	03/10/2025	Hirondelle gracieuse	*Progne elegans*	Passeriformes	Hirundinidae	LC	stable
Argentina	04/10/2025	Tinamou quioula	*Tinamotis pentlandii*	Tinamiformes	Tinamidae	LC	stable
Argentina	05/10/2025	Pluvier oréophile	*Oreopholus ruficollis*	Charadriiformes	Charadriidae	LC	?
Argentina	06/10/2025	Sarcelle bariolée	*Spatula versicolore*	Anseriformes	Anatidae	LC	stable
Argentina	06/10/2025	Caracara chimango	*Daptrius chimango*	Falconiformes	Falconidae	LC	increasing
Argentina	06/10/2025	Hirondelle fardée	*Alopochelidon fucata*	Passeriformes	Hirundinidae	LC	stable
Argentina	06/10/2025	Vacher criard	*Molothrus rufoaxillaris*	Passeriformes	Icteridae	LC	stable
Argentina	06/10/2025	Bruant des yungas	*Rhynchospiza dabbenei*	Passeriformes	Passereliidae	LC	stable
Argentina	06/10/2025	Sporophile à ventre fauve	*Sporophila hypoxantha*	Passeriformes	Thraupidae	LC	stable
Argentina	06/10/2025	Ibis à face blanche	*Plegadis chihi*	Pelecaniformes	Threskionithidae	LC	increasing
Argentina	07/10/2025	Hirondelle à diadème	*Tachycineta leucorrhoa*	Passeriformes	Hirundinidae	LC	increasing
Argentina	08/10/2025	Canard à collier noir	*Callonetta leucophrys*	Anseriformes	Anatidae	LC	decreasing
Argentina	08/10/2025	Coscoroba blanc	*Coscoroba coscoroba*	Anseriformes	Anatidae	LC	stable
Argentina	08/10/2025	Grand grèbe	*Podiceps major*	Podicipediformes	Podicipedidae	LC	stable
Argentina	08/10/2025	Foulque à jarretières	*Fulica armillata*	Gruiformes	Rallidae	LC	?

Pais de primera obs	fecha de primera obs	Nombre frances	Nombre cientifico	Orden	Familia	UICN	Population trend
Argentina	08/10/2025	Foulque leucoptère	*Fulica leucoptera*	Gruiformes	Rallidae	LC	stable
Argentina	09/10/2025	Ortalide du Chaco	*Ortalis canicollis*	Galliformes	Cracidae	LC	decreasing
Argentina	09/10/2025	Sturnelle à sourcils blcs	*Leistes superciliaris*	Passeriformes	Icteridae	LC	stable
Argentina	09/10/2025	Tohi citrin	*Atlapetes citrinellus*	Passeriformes	Passereliidae	LC	decreasing
Argentina	09/10/2025	Chipiu noiron	*Poospiza whitii*	Passeriformes	Thraupidae	LC	stable
Argentina	10/10/2025	Tyranneau noirâtre	*Serpophaga nigricans*	Passeriformes	Tyrannidae	LC	stable
Argentina	11/10/2025	Élénie à bec court	*Elaenia parvirostris*	Passeriformes	Tyrannidae	LC	stable
Argentina	12/10/2025	Tamatia tamajac	*Nystalus maculatus*	Piciformes	Bucconidae	LC	stable
Chile	13/10/2025	Flamant des Andes	*Phoenicoparrus andinus*	Phoenicopteriformes	Phoenicopteridae	VU	decreasing
Chile	14/10/2025	Avocette des Andes	*Recurvirostra andina*	Charadriiformes	Recurvirostridae	LC	stable
Chile	14/10/2025	Gaucho argentin	*Agriornis micropterus*	Passeriformes	Tyrannidae	LC	stable
Chile	16/10/2025	Colibri vesper	*Rhodopis vesper*	Apodiformes	Trochilidae	LC	stable
Chile	17/10/2025	Cinclode du ressac	*Cinclodes nigrofumosus*	Passeriformes	Furnariidae	LC	stable
Chile	17/10/2025	Sterne hirundinacée	*Sterna hirundinacea*	Charadriiformes	Laridae	LC	decreasing
Chile	17/10/2025	Bécasseau maubèche	*Calidris canutus*	Charadriiformes	Scolopacidae	NT	decreasing
Chile	17/10/2025	Bécasseau semipalmé	*Calidris pusilla*	Charadriiformes	Scolopacidae	NT	decreasing
Chile	17/10/2025	Barge hudsonienne	*Limosa haemastica*	Charadriiformes	Scolopacidae	VU	decreasing
Chile	17/10/2025	Sporophile telasco	*Sporophila telasco*	Passeriformes	Thraupidae	LC	increasing
Chile	17/10/2025	Xénospingue uniforme	*Xenospingus concolor*	Passeriformes	Thraupidae	NT	decreasing
Chile	18/10/2025	Sterne élégante	*Thalasseus elegans*	Charadriiformes	Laridae	NT	stable
Perú	22/10/2025	Mouette de Franklin	*Leucophaeus pipixcan*	Charadriiformes	Laridae	LC	increasing
Perú	24/10/2025	Géositte mineuse	*Geositta cunicularia*	Passeriformes	Furnariidae	LC	decreasing
Perú	24/10/2025	Géositte à ailes sombres	*Geositta saxicolina*	Passeriformes	Furnariidae	LC	stable
Perú	24/10/2025	Colibri à plastron noir	*Oreotrochilus melanogaster*	Apodiformes	Trochilidae	LC	stable
Perú	26/10/2025	Tangara du Huallaga	*Ramphocelus melanogaster*	Passeriformes	Thraupidae	LC	stable
Perú	26/10/2025	Colibri oenone	*Chrysuronia oenoe*	Apodiformes	Trochilidae	LC	stable
Perú	26/10/2025	Dryade à queue fourchue	*Thalurania furcata*	Apodiformes	Trochilidae	LC	decreasing
Perú	27/10/2025	Ariane saphirine	*Chionomesa lactea*	Apodiformes	Trochilidae	LC	decreasing
Perú	27/10/2025	Tyran à sourcils jaunes	*Conopias cinchoneti*	Passeriformes	Tyrannidae	LC	stable
Perú	27/10/2025	Élénie écaillée	*Elaenia gigas*	Passeriformes	Tyrannidae	LC	decreasing
Perú	27/10/2025	Tyran à casque d'or	*Myiodynastes chysocephalus*	Passeriformes	Tyrannidae	LC	increasing
Perú	28/10/2025	Synallaxe roux	*synallaxis unirufa*	Passeriformes	Furnariidae	LC	decreasing
Perú	28/10/2025	Tohi tricolore	*Atlapetes tricolor*	Passeriformes	Passereliidae	LC	decreasing
Perú	28/10/2025	Mérulaxe couronné	*Scytalopus atratus*	Passeriformes	Rhinocryptidae	LC	decreasing
Perú	28/10/2025	Mérulaxe de Krabbe	*Scytalopus krabbei*	Passeriformes	Rhinocryptidae	-	-
Perú	28/10/2025	Tangara larmoyant	*Anisognathus lacrymosus*	Passeriformes	Thraupidae	LC	stable
Perú	28/10/2025	Tangara sucrier	*Iridophanes pulcherrimus*	Passeriformes	Thraupidae	LC	decreasing
Perú	28/10/2025	Tangara de Reinhardt	*Iridosornis reinhardti*	Passeriformes	Thraupidae	LC	stable
Perú	28/10/2025	Tyranneau à face jaune	*Zimmerius viridiflavus*	Passeriformes	Tyrannidae	LC	decreasing
Perú	29/10/2025	Ara de Coulon	*Primolius couloni*	Psittaciformes	Psittacidae	VU	decreasing
Perú	29/10/2025	Dormilon fluviatile	*Syrtidicola fluviatilis*	Passeriformes	Tyrannidae	LC	stable
Perú	30/10/2025	Évêque de Rothschild	*Cyanoloxia rotschildii*	Passeriformes	Cardinalidae	LC	decreasing
Perú	30/10/2025	Picumne de Lafresnaye	*Picumnus lafresnayi*	Piciformes	Picidae	LC	decreasing
Perú	30/10/2025	Toui de Huet	*Touit huetii*	Psittaciformes	Psittacidae	LC	decreasing
Perú	30/10/2025	Guacharo des cavernes	*Steatornis caripensis*	Steatornithiformes	Steatornithidae	LC	stable
Perú	30/10/2025	Merle de Hauxwell	*Turdus hauxwelli*	Passeriformes	Turdidae	LC	decreasing
Perú	30/10/2025	Tyran tigré	*Myiodynastes luteiventris*	Passeriformes	Tyrannidae	LC	stable
Perú	30/10/2025	Microtyran à queue courte	*Myiornis ecaudatus*	Passeriformes	Tyrannidae	LC	decreasing
Perú	01/11/2025	Tamatia macrodactyle	*Bucco macrodactylus*	Piciformes	Bucconidae	LC	decreasing
Perú	01/11/2025	Cabézon oranvert	*Capito aurovirens*	Piciformes	Capitonidae	LC	stable

Pais de primera obs	fecha de primera obs	Nombre frances	Nombre cientifico	Orden	Familia	UICN	Population trend
Perú	01/11/2025	Colombe à front gris	*Leptotila rufaxilla*	Columbiformes	Columbidae	LC	decreasing
Perú	01/11/2025	Jacamar roux	*Galbalcyrhynchus purusianus*	Piciformes	Galbulidae	LC	stable
Perú	01/11/2025	Picumne de Castelnau	*Picumnus castelnau*	Piciformes	Picidae	LC	decreasing
Perú	01/11/2025	Toui à gros bec	*Forpus crassirostris*	Psittaciformes	Psittacidae	-	-
Perú	01/11/2025	Caïque à queue courte	*Graydidascalus brachyurus*	Psittaciformes	Psittacidae	LC	decreasing
Perú	01/11/2025	Sporophile à ailes blanches	*Sporophila americana*	Passeriformes	Thraupidae	LC	stable
Perú	01/11/2025	Bécarde cendrée	*Pachyramphus rufus*	Passeriformes	Tityridae	LC	decreasing
Perú	01/11/2025	Colibri à queue verte	*Talaphorus chlorocercus*	Apodiformes	Trochilidae	LC	stable
Perú	01/11/2025	Todirostre tacheté	*Todirostrum maculatum*	Passeriformes	Tyrannidae	LC	stable
Perú	02/11/2025	Kamichi cornu	*Anhima cornuta*	Anseriformes	Anhimidae	LC	stable
Perú	02/11/2025	Synallaxe belette	*Certhiaxis mustelinus*	Passeriformes	Furnariidae	LC	stable
Perú	02/11/2025	Bécasseau tacheté	*Calidris melanotos*	Charadriiformes	Scolopacidae	LC	?
Perú	02/11/2025	Attila cannelle	*Attila cinamomeus*	Passeriformes	Tyrannidae	LC	decreasing
Perú	02/11/2025	Moucherolle des aulnes	*Empidonax alnorum*	Passeriformes	Tyrannidae	LC	decreasing
Perú	02/11/2025	Tyranneau à miroir	*Tolmomyias assimilis*	Passeriformes	Tyrannidae	LC	decreasing
Perú	03/11/2025	Petit fournier	*Furnarius minor*	Passeriformes	Furnariidae	LC	decreasing
Perú	03/11/2025	Râle grêle	*Laterallus exilis*	Gruiformes	Rallidae	LC	decreasing
Perú	06/11/2025	Maïpouri à tête noire	*Pionites melanocephalus*	Psittaciformes	Psittacidae	LC	decreasing
Perú	07/11/2025	Coracine ornée	*Cephalopterus ornatus*	Passeriformes	Cotingidae	LC	decreasing
Perú	07/11/2025	Toui à front d'or	*Brotogeris sanctithomae*	Psittaciformes	Psittacidae	LC	decreasing
Perú	09/11/2025	Amazone tavoua	*Amazona festiva*	Psittaciformes	Psittacidae	LC	decreasing
Perú	09/11/2025	Araçari marqué	*Pteroglossus inscriptus*	Piciformes	Rhamphastidae	LC	decreasing
Perú	12/11/2025	Piaye à ventre noir	*Piaya melanogaster*	Cuculiformes	Cuculidae	LC	decreasing
Perú	12/11/2025	Pic mordoré	*Celeus elegans*	Piciformes	Picidae	LC	decreasing
Perú	12/11/2025	Pic à gorge jaune	*Piculus flavigula*	Piciformes	Picidae	LC	decreasing
Perú	12/11/2025	Manakin à tête blanche	*Pseudopipra pipra*	Passeriformes	Pipridae	LC	stable
Perú	12/11/2025	Batara cendré	*Thamnomanes caesius*	Passeriformes	Thamnophilidae	LC	decreasing
Perú	12/11/2025	Guit-guit à bec court	*Cyanerpes nitidus*	Passeriformes	Thraupidae	LC	decreasing
Perú	12/11/2025	Calliste varié	*Tangara velia*	Passeriformes	Thraupidae	LC	decreasing
Perú	12/11/2025	Brillant à bandeau bleu	*Heliodoxa aurescens*	Apodiformes	Trochilidae	LC	decreasing
Perú	12/11/2025	Todirostre zosterops	*Hemitriccus zosteops*	Passeriformes	Tyrannidae	LC	decreasing
Perú	12/11/2025	Microtyran bifascié	*Lophotriccus vitiosus*	Passeriformes	Tyrannidae	LC	decreasing
Perú	12/11/2025	Tyranneau à petits pieds	*Zimmerius gracilipes*	Passeriformes	Tyrannidae	LC	decreasing
Perú	14/11/2025	Jacamar oreillard	*Galbalcyrhynchus leucotis*	Piciformes	Galbulidae	LC	decreasing
Colombia	16/11/2025	Alapi ardoisé	*Myrmelastes schistaceus*	Passeriformes	Thamnophilidae	LC	decreasing
Colombia	17/11/2025	Tourco ceinturé	*Liosceles thoracicus*	Passeriformes	Rhinocryptidae	LC	decreasing
Colombia	17/11/2025	Ermite à queue blanche	*Threnetes leucurus*	Apodiformes	Trochilidae	LC	decreasing
Colombia	17/11/2025	Trogon aurore	*Trogon rufus*	Trogoniformes	Trogonidae	LC	decreasing
Colombia	18/11/2025	Pic ondé	*Celeus undatus*	Piciformes	Picidae	LC	decreasing
Colombia	18/11/2025	Alapi à sourcils jaunes	*Hypocnemis hypoxantha*	Passeriformes	Thamnophilidae	LC	decreasing
Colombia	18/11/2025	Batara souris	*Thamnophilus murinus*	Passeriformes	Thamnophilidae	LC	decreasing
Colombia	18/11/2025	Tinamou à gorge blche	*Tinamus guttatus*	Tinamiformes	Tinamidae	NT	decreasing
Colombia	19/11/2025	Troglodyte coraya	*Pheugopedius coraya*	Passeriformes	Troglodytidae	LC	?
Brasil	23/11/2025	Hirondelle noire	*Progne subis*	Passeriformes	Hirundinidae	LC	decreasing
Brasil	23/11/2025	Sporophile bouveron	*Sporophila lineola*	Passeriformes	Thraupidae	LC	stable
Brasil	24/11/2025	Martin-pêcheur nain	*Chloroceryle aenea*	Coraciiformes	Alcedinidae	LC	decreasing
Brasil	24/11/2025	Anabate à bec crochu	*Ancistrops strigilatus*	Passeriformes	Furnariidae	LC	stable
Brasil	24/11/2025	Jacamar à joues bleues	*Galbula cyanicollis*	Piciformes	Galbulidae	LC	decreasing
Brasil	24/11/2025	Jacamar à longue queue	*Galbula dea*	Piciformes	Galbulidae	LC	decreasing
Brasil	24/11/2025	Oriole à épaulettes	*Icterus cayanensis*	Passeriformes	Icteridae	LC	stable
Brasil	24/11/2025	Pic à cou rouge	*Campephilus rubricollis*	Piciformes	Picidae	LC	decreasing

Pais de primera obs	fecha de primera obs	Nombre frances	Nombre cientifico	Orden	Familia	UICN	Population trend
Brasil	24/11/2025	Manakin nain	*Tyranneutes stolzmanni*	Passeriformes	Pipridae	LC	decreasing
Brasil	24/11/2025	Conure de Bonaparte	*Pyrrhura lucianii*	Psittaciformes	Psittacidae	LC	stable
Brasil	24/11/2025	Sporophile faux-bouveron	*Sporophila bouvronides*	Passeriformes	Thraupidae	LC	stable
Brasil	24/11/2025	Bécarde à calotte noire	*Pachyramphus marginatus*	Passeriformes	Tityridae	LC	decreasing
Brasil	24/11/2025	Tyran à gorge rayée	*Myiozetetes luteiventris*	Passeriformes	Tyrannidae	LC	stable
Brasil	24/11/2025	Tyran à gorge blanche	*Tyrannus albogularis*	Passeriformes	Tyrannidae	LC	stable
Brasil	25/11/2025	Paruline équatoriale	*Geothlypis aequinoctialis*	Passeriformes	Parulidae	LC	stable
Brasil	25/11/2025	Manakin à tête rouge	*Ceratopipra rubrocapilla*	Passeriformes	Pipridae	LC	decreasing
Brasil	25/11/2025	Tangara à crête jaune	*Loriotus rufiventer*	Passeriformes	Thraupidae	LC	decreasing
Brasil	25/11/2025	Sicale à béret	*Sicalis columbiana*	Passeriformes	Thraupidae	LC	stable
Brasil	25/11/2025	Ermite roussâtre	*Phaethornis ruber*	Apodiformes	Trochilidae	LC	decreasing
Brasil	26/11/2025	Tamatia tacheté	*Bucco tamatia*	Piciformes	Bucconidae	LC	decreasing
Brasil	26/11/2025	Pic jaune	*Celeus flavus*	Piciformes	Picidae	LC	decreasing
Brasil	26/11/2025	Alapi de Taczanowski	*Hypocnemis peruviana*	Passeriformes	Thamnophilidae	LC	decreasing
Brasil	26/11/2025	Alapi à menton noir	*Hypocnemoides melanopogon*	Passeriformes	Thamnophilidae	LC	stable
Brasil	26/11/2025	Myrmidon plombé	*Myrmotherula assimilis*	Passeriformes	Thamnophilidae	LC	decreasing
Brasil	26/11/2025	Batara d'Amazonie	*Thamnophilus amazonicus*	Passeriformes	Thamnophilidae	LC	decreasing
Brasil	26/11/2025	Élénie de Gaimard	*Myiopagis gaimardii*	Passeriformes	Tyrannidae	LC	decreasing
Brasil	01/12/2025	Fournier bridé	*Furnarius figulus*	Passeriformes	Furnariidae	LC	increasing
Brasil	01/12/2025	Araçari grigri	*Pteroglossus aracari*	Piciformes	Rhamphastidae	LC	decreasing
Brasil	01/12/2025	Araçari à double collier	*Pteroglossus bitorquatus*	Piciformes	Rhamphastidae	NT	decreasing
Brasil	01/12/2025	Colibri à menton bleu	*Chlorestes notata*	Apodiformes	Trochilidae	LC	?
Brasil	01/12/2025	Tyranneau givré	*Inezia subflava*	Passeriformes	Tyrannidae	LC	decreasing
Brasil	01/12/2025	Tyrann. à poitrine jaune	*Tolmomyias flaviventris*	Passeriformes	Tyrannidae	LC	stable
Brasil	01/12/2025	Viréon à tête cendrée	*Hylophilus pectoralis*	Passeriformes	Vireonidae	LC	stable
Brasil	02/12/2025	Manakin tijé	*Chiroxiphia pareola*	Passeriformes	Pipridae	LC	decreasing
Brasil	02/12/2025	Manakin à ventre blanc	*Neopelma pallescens*	Passeriformes	Pipridae	LC	decreasing
Brasil	02/12/2025	Chouette huhul	*Strix huhula*	Strigiformes	Strigidae	LC	decreasing
Brasil	02/12/2025	Grisin de Cayenne	*Formicivora grisea*	Passeriformes	Thamnophilidae	LC	?
Brasil	02/12/2025	Batara de Natterer	*Thamnophilus strictocephalus*	Passeriformes	Thamnophilidae	LC	decreasing
Brasil	02/12/2025	Ermite balafré	*Phaethornis rupurumii*	Apodiformes	Trochilidae	LC	decreasing
Brasil	02/12/2025	Tyran tacheté	*Empidonomus varius*	Passeriformes	Tyrannidae	LC	decreasing
Brasil	02/12/2025	Ada d'Amazonie	*Knipolegus poecilocercus*	Passeriformes	Tyrannidae	LC	decreasing
Brasil	03/12/2025	Aigle tyran	*Spizaetus tyrannus*	Accipitriformes	Accipitridae	LC	decreasing
Brasil	03/12/2025	Iodopleure d'Isabelle	*Iodopleura isabellae*	Passeriformes	Cotingidae	LC	decreasing
Brasil	03/12/2025	Cotinga à queue blanche	*Xipholena lamellipennis*	Passeriformes	Cotingidae	NT	decreasing
Brasil	03/12/2025	Organiste teité	*Euphonia violacea*	Passeriformes	Fringillidae	LC	decreasing
Brasil	03/12/2025	Grimpar à calotte sombre	*Lepidocolaptes fuscicapillus*	Passeriformes	Furnariidae	LC	decreasing
Brasil	03/12/2025	Grallaire grisâtre	*Myrmothera subcanescens*	Passeriformes	Grallariidae	LC	decreasing
Brasil	03/12/2025	Conure de Hellmayr	*Pyrrhura amazonum*	Psittaciformes	Psittacidae	NT	decreasing
Brasil	03/12/2025	Alapi de Spix	*Hypocnemis striata*	Passeriformes	Thamnophilidae	LC	decreasing
Brasil	03/12/2025	Tinamou tao	*Tinamus tao*	Tinamiformes	Tinamidae	VU	decreasing
Brasil	03/12/2025	Bécarde de Lesson	*Pachyramphus minor*	Passeriformes	Tityridae	LC	decreasing
Brasil	03/12/2025	Microtyran casqué	*Lophotriccus galeatus*	Passeriformes	Tyrannidae	LC	decreasing
Brasil	04/12/2025	Buse à sourcils blancs	*Leucopternis kuhli*	Accipitriformes	Accipitridae	LC	decreasing
Brasil	04/12/2025	Tamatia à front blanc	*Notharchus hyperrhynchus*	Piciformes	Bucconidae	LC	decreasing
Brasil	04/12/2025	Cotinga de Daubenton	*Cotinga cotinga*	Passeriformes	Cotingidae	LC	decreasing
Brasil	04/12/2025	Petite ortalide	*Ortalis ruficeps*	Galliformes	Cracidae	-	-
Brasil	04/12/2025	Pénélope à poitrine rousse	*Penelope pileata*	Galliformes	Cracidae	VU	decreasing
Brasil	04/12/2025	Grallaire d'Amazonie	*Myrmothera berlepschi*	Passeriformes	Grallariidae	LC	stable

Pais de primera obs	fecha de primera obs	Nombre frances	Nombre cientifico	Orden	Familia	UICN	Population trend
Brasil	04/12/2025	Toui para	*Brotogeris chrysoptera*	Psittaciformes	Psittacidae	LC	decreasing
Brasil	04/12/2025	Pione violette	*Pionus fuscus*	Psittaciformes	Psittacidae	LC	decreasing
Brasil	04/12/2025	Alapi rougequeue	*Sciaphylax hemimelaena*	Passeriformes	Thamnophilidae	LC	decreasing
Brasil	04/12/2025	Tyran grisâtre	*Rhytipterna simplex*	Passeriformes	Tyrannidae	LC	decreasing
Brasil	05/12/2025	Engoulevent noirâtre	*Nyctipolus nigrescens*	Caprimulgiformes	Caprimulgidae	LC	stable
Brasil	05/12/2025	Grimpar nasican	*Nasica longirostris*	Passeriformes	Furnariidae	LC	decreasing
Brasil	05/12/2025	Cassique cul-rouge	*Cacicus haemorrhous*	Passeriformes	Icteridae	LC	decreasing
Brasil	05/12/2025	Cassique vert	*Psarocolius viridis*	Passeriformes	Icteridae	LC	stable
Brasil	05/12/2025	Tangara à huppe ignée	*Loriotus cristatus*	Passeriformes	Thraupidae	LC	stable
Brasil	05/12/2025	Tyran licteur	*Philohydor lictor*	Passeriformes	Tyrannidae	LC	decreasing
Brasil	08/12/2025	Sicale citrin	*Sicalis citrina*	Passeriformes	Thraupidae	LC	stable
Brasil	09/12/2025	Tamatia pie	*Notharchus tectus*	Piciformes	Bucconidae	LC	decreasing
Brasil	09/12/2025	Engoulevent minime	*Chordeiles acutipennis*	Caprimulgiformes	Caprimulgidae	LC	decreasing
Brasil	09/12/2025	Synallaxe écaillé	*Cranioleuca muelleri*	Passeriformes	Furnariidae	LC	decreasing
Brasil	09/12/2025	Grimpar strié	*Xiphorhynchus obsoletus*	Passeriformes	Furnariidae	LC	decreasing
Brasil	09/12/2025	Jacamar vert	*Galbula galbula*	Piciformes	Galbulidae	LC	stable
Brasil	09/12/2025	Ara noble	*Diopsittaca nobilis*	Psittaciformes	Psittacidae	LC	stable
Brasil	09/12/2025	Toui été	*Forpus passerinus*	Psittaciformes	Psittacidae	LC	decreasing
Brasil	09/12/2025	Batara luisant	*Sakesphorus luctuosus*	Passeriformes	Thamnophilidae	LC	decreasing
Brasil	09/12/2025	Tangara hirundinacé	*Cypsnagra hirundinacea*	Passeriformes	Thraupidae	LC	stable
Brasil	09/12/2025	sporophile gris de plomb	*Sporophila plumbea*	Passeriformes	Thraupidae	LC	stable
Guyana fr.	11/12/2025	Cotinga pompadour	*Xipholena punicea*	Passeriformes	Cotingidae	LC	decreasing
Guyana fr.	12/12/2025	Martinet spinicaude	*Chaetura spinicaudus*	Apodiformes	Apodidae	LC	decreasing
Guyana fr.	12/12/2025	Engoulevent trifide	*Hydropsalis climacocerca*	Caprimulgiformes	Caprimulgidae	LC	stable
Guyana fr.	12/12/2025	Engoulevent à queue courte	*Lurocalis semitorquatus*	Caprimulgiformes	Caprimulgidae	LC	decreasing
Brasil	12/12/2025	Grimpar à collier	*Dendrexetastes rufigula*	Passeriformes	Furnariidae	LC	stable
Guyana fr.	12/12/2025	Hirondelle des torrents	*Pygochelidon melanoleuca*	Passeriformes	Hirundinidae	LC	stable
Guyana fr.	12/12/2025	Râle kiolo	*Rufirallus viridis*	Gruiformes	Rallidae	LC	?
Guyana fr.	12/12/2025	Coquette huppe-col	*Lophornis ornatus*	Apodiformes	Trochilidae	LC	stable
Guyana fr.	13/12/2025	Grisin ardoisé	*Cercomacra cinerascens*	Passeriformes	Thamnophilidae	LC	decreasing
Guyana fr.	13/12/2025	Batara à gorge noire	*Frederickena viridis*	Passeriformes	Thamnophilidae	LC	decreasing
Guyana fr.	13/12/2025	Alapi carillonneur	*Hypocnemis cantator*	Passeriformes	Thamnophilidae	LC	stable
Guyana fr.	13/12/2025	Alapi à tête noire	*Percnostola rufifrons*	Passeriformes	Thamnophilidae	LC	decreasing
Guyana fr.	13/12/2025	Batara tacheté	*Thamnophilus punctatus*	Passeriformes	Thamnophilidae	LC	decreasing
Guyana fr.	13/12/2025	Tangara mordoré	*Lanio fulvus*	Passeriformes	Thraupidae	LC	decreasing
Guyana fr.	13/12/2025	Tinamou varié	*Crypturellus variegatus*	Tinamiformes	Tinamidae	LC	decreasing
Guyana fr.	14/12/2025	Barbacou noir	*Monasa atra*	Piciformes	Bucconidae	LC	stable
Guyana fr.	14/12/2025	Coracine chauve	*Perissocephalus tricolor*	Passeriformes	Cotingidae	LC	decreasing
Guyana fr.	14/12/2025	Grimpar varié	*Dendrocolaptes picumnus*	Passeriformes	Furnariidae	LC	decreasing
Guyana fr.	14/12/2025	Pic à cravate noire	*Celeus torquatus*	Piciformes	Picidae	LC	decreasing
Guyana fr.	14/12/2025	Alapi tacheté	*Hylophylax naevius*	Passeriformes	Thamnophilidae	LC	decreasing
Guyana fr.	14/12/2025	Alapi à cravate noire	*Myrmoderus ferrugineus*	Passeriformes	Thamnophilidae	LC	decreasing
Guyana fr.	14/12/2025	Myrmidon du Suriname	*Myrmotherula surinamensis*	Passeriformes	Thamnophilidae	LC	stable
Guyana fr.	14/12/2025	Batara ardoisé	*Thamnomanes ardesiacus*	Passeriformes	Thamnophilidae	LC	decreasing
Guyana fr.	14/12/2025	Aulia cendré	*Laniocera hypopyrra*	Passeriformes	Tyrannidae	LC	decreasing
Guyana fr.	15/12/2025	Cabézon tacheté	*Capito niger*	Piciformes	Capitonidae	LC	decreasing
Guyana fr.	15/12/2025	Paruline des rives	*Myiothlypis rivularis*	Passeriformes	Parulidae	LC	decreasing
Guyana fr.	15/12/2025	Viréon à gorge grise	*Hylophilus semicinereus*	Passeriformes	Vireonidae	LC	stable
Guyana fr.	15/12/2025	Viréon fardé	*Pachysylvia muscicapina*	Passeriformes	Vireonidae	LC	decreasing
Guyana fr.	16/12/2025	Papegeai maillé	*Deroptyus accipitrinus*	Psittaciformes	Psittacidae	LC	decreasing
Brasil	17/12/2025	Tohi silencieux	*Arremon taciturnus*	Passeriformes	Passereliidae	LC	decreasing

Pais de primera obs	fecha de primera obs	Nombre frances	Nombre cientifico	Orden	Familia	UICN	Population trend
Guyana fr.	18/12/2025	Milan à long bec	*Helicolestes hamatus*	Accipitriformes	Accipitridae	LC	decreasing
Guyana fr.	18/12/2025	Cardinal flavert	*Caryothraustes canadensis*	Passeriformes	Cardinalidae	LC	decreasing
Guyana fr.	18/12/2025	Organiste noir	*Euphonia cayennensis*	Passeriformes	Fringillidae	LC	decreasing
Guyana fr.	18/12/2025	Grimpar barré	*Dendrocolaptes certhia*	Passeriformes	Furnariidae	LC	stable
Guyana fr.	18/12/2025	Grimpar de Perrot	*Hylexetastes perrotii*	Passeriformes	Furnariidae	LC	decreasing
Guyana fr.	18/12/2025	Barbichon de Cayenne	*Myiobius barbatus*	Passeriformes	Onychorhynchidae	LC	decreasing
Guyana fr.	18/12/2025	Fourmilier à gorge rousse	*Gymnopithys rufigula*	Passeriformes	Thamnophilidae	LC	decreasing
Guyana fr.	18/12/2025	Fourmilier manikup	*Pithys albifrons*	Passeriformes	Thamnophilidae	LC	decreasing
Guyana fr.	18/12/2025	Tangara à dos jaune	*Hemithraupis flavicollis*	Passeriformes	Thraupidae	LC	decreasing
Guyana fr.	18/12/2025	Tangara à crête fauve	*Tachyphonus surinamus*	Passeriformes	Thraupidae	LC	decreasing
Guyana fr.	18/12/2025	Colibri oreillard	*Heliothryx auritus*	Apodiformes	Trochilidae	LC	decreasing
Guyana fr.	19/12/2025	Anabate à croupion roux	*Neophilydor erythrocercum*	Passeriformes	Furnariidae	LC	decreasing
Guyana fr.	19/12/2025	Pic de Cassin	*Veniliornis cassini*	Piciformes	Picidae	LC	stable
Guyana fr.	19/12/2025	Toucanet koulik	*Selenidera piperivora*	Piciformes	Rhamphostidae	LC	decreasing
Guyana fr.	19/12/2025	Grisin givré	*Herpsilochmus stricturus*	Passeriformes	Thamnophilidae	LC	stable
Guyana fr.	19/12/2025	Fourmilier zebré	*Willisornis poecilinotus*	Passeriformes	Thamnophilidae	LC	decreasing
Guyana fr.	19/12/2025	Tityre gris	*Tityra cayana*	Passeriformes	Tityridae	LC	decreasing
Guyana fr.	20/12/2025	Tamatia à gros bec	*Notharchus macrorhynchus*	Piciformes	Bucconidae	LC	stable
Guyana fr.	20/12/2025	Pénélope marail	*Penelope marail*	Galliformes	Cracidae	LC	decreasing
Guyana fr.	20/12/2025	Amazone de Dufresne	*Amazona dufresniana*	Psittaciformes	Psittacidae	NT	decreasing
Guyana fr.	20/12/2025	Chevêchette d'Amazonie	*Glaucidium hardyi*	Strigiformes	Strigidae	LC	decreasing
Guyana fr.	20/12/2025	Tyran de Pelzeln	*Conopias parvus*	Passeriformes	Tyrannidae	LC	decreasing
Guyana fr.	21/12/2025	Héron agami	*Agamia agami*	Pelecaniformes	Ardeidae	NT	decreasing
Guyana fr.	21/12/2025	Picumne de Buffon	*Picumnus exilis*	Piciformes	Picidae	LC	decreasing
Guyana fr.	22/12/2025	Manakin auréole	*Pipra aureola*	Passeriformes	Pipridae	LC	decreasing
Guyana fr.	22/12/2025	Râle noir	*Laterallus jamaicensis*	Gruiformes	Rallidae	EN	decreasing
Guyana fr.	22/12/2025	Râle plombé	*Mustelirallus albicollis*	Gruiformes	Rallidae	LC	stable
Guyana fr.	22/12/2025	Bécassine du Paraguay	*Gallinago paraguaiae*	Charadriiformes	Scolopacidae	LC	stable
Guyana fr.	22/12/2025	Bécassine géante	*Gallinago undulata*	Charadriiformes	Scolopacidae	LC	decreasing
Guyana fr.	22/12/2025	Colibri tout vert	*Polytmus theresiae*	Apodiformes	Trochilidae	LC	decreasing
Guyana fr.	22/12/2025	Viréon à plastron	*Hylophilus thoracicus*	Passeriformes	Vireonidae	LC	decreasing
Guyana fr.	23/12/2025	Ariane vert-doré	*Chrysuronia leucogaster*	Apodiformes	Trochilidae	LC	stable
Guyana fr.	24/12/2025	Ibis rouge	*Eudocimus ruber*	Pelecaniformes	Threskionithidae	LC	decreasing
Guyana fr.	25/12/2025	Buse buson	*Buteogallus aequinoctialis*	Accipitriformes	Accipitridae	NT	decreasing
Guyana fr.	25/12/2025	Engoulevent coré	*Hydropsalis cayennensis*	Caprimulgiformes	Caprimulgidae	LC	decreasing
Guyana fr.	26/12/2025	Ermite nain	*Phaethornis longuemareus*	Apodiformes	Trochilidae	LC	decreasing
Guyana fr.	27/12/2025	Alapi paludicole	*Sclateria naevia*	Passeriformes	Thamnophilidae	LC	stable
Guyana fr.	03/01/2026	Sittine d'Illiger	*Xenops genibarbis*	Passeriformes	Furnariidae	LC	decreasing
Guyana fr.	03/01/2026	Manakin à front blanc	*Lepidothrix serena*	Passeriformes	Pipridae	LC	decreasing
Guyana fr.	03/01/2026	Myrmidon à ventre brun	*Epinecrophylla gutturalis*	Passeriformes	Thamnophilidae	LC	decreasing
Guyana fr.	03/01/2026	Ermite de Bourcier	*Phaethornis bourcieri*	Apodiformes	Trochilidae	LC	stable
Guyana fr.	04/01/2026	Busard de Buffon	*Circus buffoni*	Accipitriformes	Accipitridae	LC	decreasing
Guyana fr.	04/01/2026	Tyranneau vif	*Zimmerius acer*	Passeriformes	Tyrannidae	LC	decreasing
Guyana fr.	05/01/2026	Myrmidon moucheté	*Isleria guttata*	Passeriformes	Thamnophilidae	LC	decreasing
Guyana fr.	06/01/2026	Buse blanche	*Pseudastur albicollis*	Accipitriformes	Accipitridae	LC	decreasing
Guyana fr.	06/01/2026	Ortalide motmot	*Ortalis motmot*	Galliformes	Cracidae	LC	decreasing
Guyana fr.	06/01/2026	Tangara à galons rouges	*Tachyphonus phoenicius*	Passeriformes	Thraupidae	LC	stable
Guyana fr.	07/01/2026	Carnifex à gorge cendrée	*Micrastur gilvicollis*	Falconiformes	Falconidae	LC	decreasing
Guyana fr.	07/01/2026	Tétéma colma	*Formicarius colma*	Passeriformes	Formicariidae	LC	decreasing
Guyana fr.	07/01/2026	Conure versicolore	*Pyrrhura picta*	Psittaciformes	Psittacidae	LC	decreasing
Guyana fr.	07/01/2026	Colibri topaze	*Topaza pella*	Apodiformes	Trochilidae	LC	decreasing

Pais de primera obs	fecha de primera obs	Nombre frances	Nombre cientifico	Orden	Familia	UICN	Population trend
Guyana fr.	07/01/2026	Piprite verdin	*Piprites chloris*	Passeriformes	Tyrannidae	LC	decreasing
Guyana fr.	08/01/2026	Hocco alector	*Crax alector*	Galliformes	Cracidae	LC	decreasing
Guyana fr.	08/01/2026	Myrmidon longipenne	*Myrmotherula longipennis*	Passeriformes	Thamnophilidae	LC	decreasing
Guyana fr.	08/01/2026	Trogon violacé	*Trogon violaceus*	Trogoniformes	Trogonidae	LC	?
Guyana fr.	09/01/2026	Anabate des palmiers	*Berlepschia rikeri*	Passeriformes	Furnariidae	LC	decreasing
Guyana fr.	10/01/2026	Colombe pygmée	*Columbina minuta*	Columbiformes	Columbidae	LC	stable
Guyana fr.	10/01/2026	Élénie huppée	*Elaenia cristata*	Passeriformes	Tyrannidae	LC	decreasing
Guyana fr.	11/01/2026	Coq-de-roche orange	*Rupicola rupicola*	Passeriformes	Cotingidae	LC	decreasing
Guyana fr.	12/01/2026	Petit blongios	*Botaurus exilis*	Pelecaniformes	Ardeidae	LC	increasing
Guyana fr.	12/01/2026	Engoulevent leucopyge	*Nyctiprogne leucopyga*	Caprimulgiformes	Caprimulgidae	LC	decreasing
Guyana fr.	12/01/2026	Talève favorite	*Porphyrio flavirostris*	Gruiformes	Rallidae	LC	stable
Guyana fr.	12/01/2026	Merle cacao	*Turdus fumigatus*	Passeriformes	Turdidae	LC	decreasing
Guyana fr.	14/01/2026	Sterne hansel	*Gelochelidon nilotica*	Charadriiformes	Laridae	LC	decreasing
Guyana fr.	14/01/2026	Bécasseau à échasses	*Calidris himantopus*	Charadriiformes	Scolopacidae	NT	decreasing
Guyana fr.	14/01/2026	Bécassin roux	*Limnodromus griseus*	Charadriiformes	Scolopacidae	VU	decreasing
Guyana fr.	14/01/2026	Moucherolle des palétuviers	*Sublegatus arenarum*	Passeriformes	Tyrannidae	LC	stable
Guyana fr.	15/01/2026	Ermite à long bec	*Phaethornis malaris*	Apodiformes	Trochilidae	LC	decreasing
Guyana fr.	15/01/2026	Tyran rougeqeue	*Ramphotrigon ruficauda*	Passeriformes	Tyrannidae	LC	decreasing
Guyana fr.	16/01/2026	Grimpar lancéolé	*Lepidocolaptes albolineatus*	Passeriformes	Furnariidae	LC	?
Guyana fr.	16/01/2026	Araçari vert	*Pteroglossus viridis*	Piciformes	Rhamphastidae	LC	decreasing
Guyana fr.	16/01/2026	Batara demi-deuil	*Thamnophilus nigrocinereus*	Passeriformes	Thamnophilidae	LC	decreasing
Guyana fr.	18/01/2026	Jacamar à ventre blanc	*Galbula leucogastra*	Piciformes	Galbulidae	LC	decreasing
Guyana fr.	19/01/2026	Todirostre peint	*Todirostrum pictum*	Passeriformes	Tyrannidae	LC	decreasing
Guyana fr.	21/01/2026	Aigle orné	*Spizaetus ornatus*	Accipitriformes	Accipitridae	NT	decreasing
Guyana fr.	21/01/2026	Martin-pêcheur bicolore	*Chloroceryle inda*	Coraciiformes	Alcedinidae	LC	decreasing
Guyana fr.	22/01/2026	Toui à sept couleurs	*Touit batavicus*	Psittaciformes	Psittacidae	LC	decreasing

Annexo II : Mamiferos

Pais de primera obs	fecha de primera obs	Nombre frances	Nombre cientifico	Orden	Familia	UICN	Population trend
Francia	08/11/2024	chevreuil	*Capreolus capreolus*	Artiodactyla	Cervidae	LC	Increasing
Francia	08/11/2024	lapin de garenne	*Oryctolagus cuniculus*	Lagomorpha	Leporidae	EN	decreasing
España	22/11/2024	Hérisson d'Algérie	*Atelerix algirus*	Eulipotyphla	Erinaceidae	LC	?
Atlántico	03/12/2024	dauphin commun	*Delphinus delphis*	Artiodactyla	Delphinidae	LC	?
Atlántico	04/12/2024	dauphin tacheté	*Stenella frontalis*	Artiodactyla	Delphinidae	LC	?
Atlántico	06/12/2024	dauphin bleu et blanc	*Stenella coeruleoalba*	Artiodactyla	Delphinidae	LC	?
Atlántico	23/12/2024	Petit rorqual	*Balaenoptera acutorostrata*	Artiodactyla	Balaenopteridae	LC	?
Atlántico	02/01/2025	Cachalot	*Physeter macrocephalus*	Artiodactyla	Physeteridae	VU	?
Atlántico	04/01/2025	Orque	*Orcinus orca*	Artiodactyla	Delphinidae	DD	?
Martinica	22/01/2025	Rat noir	*Rattus rattus*	Rodentia	Muridae	introduced	stable
Martinica	06/01/2025	Opossum commun	*Didelphis marsupialis*	Didelphimorphia	Didelphidae	LC	stable
Martinica	12/01/2025	Petite Mangouste indienne	*Urva auropunctata*	Carnivora	Herpestidae	introduced	?
Panamá	04/02/2025	Singe hurleur à manteau	*Alouatta palliata*	Primata	Atelidae	VU	decreasing
Panamá	04/02/2025	Coati à nez blanc	*Nasua narica*	Carnivora	Procyonidae	LC	decreasing
Panamá	05/02/2025	Sapajou du Panama	*Cebus imitator*	Primata	Cebidae	VU	decreasing
Panamá	06/02/2025	Tatou à neuf bandes	*Dasypus fenestratus*	Cingulata	Dasypodidae	-	-
Panamá	07/02/2025	Écureuil à queue rouge	*Sciurus granatensis*	Rodentia	Sciuridae	LC	stable

Pais de primera obs	fecha de primera obs	Nombre frances	Nombre cientifico	Orden	Familia	UICN	Population trend
Panamá	08/02/2025	Saccoptère à deux bandes	*Saccopteryx bilineata*	Chiroptera	Emballonuridae	LC	?
Panamá	09/02/2025	Tamandua du Mexique	*Tamandua mexicana*	Pilosa	Myrmecophagidae	LC	?
Panamá	10/02/2025	Paresseux à gorge brune	*Bradypus variegatus*	Pilosa	Bradypodidae	LC	decreasing
Panamá	11/02/2025	Agouti ponctué	*Dasyprocta punctata*	Rodentia	Dasyproctidae	LC	stable
Panamá	12/02/2025	Pécari à collier	*Pecari tajacu*	Artiodactyla	Tayassuidae	LC	stable
Panamá	13/02/2025	Dermanura watsoni	*Dermanura watsoni*	Chiroptera	Phyllostomidae	LC	stable
Panamá	14/02/2025	Chrotoptère oreillard	*Chrotopterus auritus*	Chiroptera	Phyllostomidae	LC	stable
Panamá	15/02/2025	Unau d'Hoffmann	*Choloepus hoffmanni*	Pilosa	Megalonychidae	LC	decreasing
Panamá	16/02/2025	Cerf de Virginie	*Odocoileus virginianus*	Artiodactyla	Cervidae	LC	stable
Colombia	17/02/2025	Tamarin à crête blanche	*Saguinus oedipus*	Primata	Callitrichidae	CR	decreasing
Colombia	18/02/2025	Sapajou des Santa Marta	*Cebus malitiosus*	Primata	Cebidae	EN	decreasing
Colombia	19/02/2025	Singe hurleur roux	*Alouatta seniculus*	Primata	Atelidae	LC	decreasing
Colombia	20/02/2025	Kinkajou	*Potos flavus*	Carnivora	Procyonidae	LC	decreasing
Colombia	21/02/2025	Capucin brun, Macaque noir	*Sapajus apella*	Primata	Cebidae	LC	decreasing
Colombia	22/02/2025	Microsciurus mimulus	*Microsciurus mimulus*	Rodentia	Sciuridae	LC	stable
Ecuador	27/04/2025	Lapin des Andes	*Sylvilagus andinus*	Lagomorpha	Leporidae	DD	?
Ecuador	09/05/2025	Sapajou d'Équateur	*Cebus aequatorialis*	Primata	Cebidae	CR	decreasing
Ecuador	09/05/2025	Écureuil du Guayaquil	*Sciurus stramineus*	Rodentia	Sciuridae	LC	?
Ecuador	14/05/2025	Douroucoli de Spix	*Aotus vociferans*	Primata	Aotidae	LC	?
Ecuador	16/05/2025	Saïmiri du Casiquiare	*Saimiri macrodon*	Primata	Cebidae	-	-
Ecuador	18/05/2025	Coati roux	*Nasua nasua*	Carnivora	Procyonidae	LC	decreasing
Ecuador	21/05/2025	Isothrix bistriata	*Isothrix bistriata*	Rodentia	Echimyidae	LC	?
Ecuador	22/05/2025	Dauphin rose d'Amazonie	*Inia geoffrensis*	Artiodactyla	Iniidae	EN	decreasing
Ecuador	22/05/2025	Artibée rayée	*Artibeus lituratus*	Chiroptera	Phyllostomidae	LC	stable
Ecuador	24/05/2025	Nasin des rivières	*Rhynchonycteris naso*	Chiroptera	Emballonuridae	LC	?
Perú	31/05/2025	Grand dauphin	*Tursiops truncatus*	Artiodactyla	Delphinidae	LC	?
Perú	11/06/2025	Viscache	*Lagidium viscacia*	Rodentia	Chinchillidae	LC	stable
Perú	23/06/2025	Ours à lunettes	*Tremarctos ornatus*	Carnivora	Ursidae	VU	decreasing
Perú	22/07/2025	Cobaye de montagne	*Cavia tschudii*	Rodentia	Caviidae	LC	stable
Perú	04/08/2025	Lapin du Brésil	*Sylvilagus brasiliensis*	Lagomorpha	Leporidae	EN	decreasing
Perú	13/07/2025	Lièvre d'Europe	*Lepus europaeus*	Lagomorpha	Leporidae	introduced	decreasing
Perú	01/01/2025	Sciurus nebouxii	*Sciurus nebouxii*	Rodentia	Sciuridae	introduced	-
Perú	22/07/2025	Vigogne	*Lama vicugna*	Artiodactyla	Camelidae	LC	Increasing
Perú	23/07/2025	Belette à longue queue	*Neogale frenata*	Carnivora	Mustelidae	LC	stable
Perú	28/07/2025	Tamarin de Weddell	*Saguinus weddelli*	Primata	Callitrichidae	LC	?
Perú	28/07/2025	Agouti brun	*Dasyprocta variegata*	Rodentia	Dasyproctidae	DD	?
Perú	29/07/2025	Saïmiri de Bolivie	*Saimiri boliviensis*	Primata	Cebidae	LC	decreasing
Perú	29/07/2025	Atèle à tête noire	*Ateles chamek*	Primata	Atelidae	EN	decreasing
Perú	29/07/2025	Grand capybara	*Hydrochoerus hydrochaeris*	Rodentia	Caviidae	LC	stable
Perú	29/07/2025	Titi de toppin	*Plecturocebus toppini*	Primata	Pitheciidae	LC	decreasing
Perú	31/07/2025	Coendou bicolore	*Coendou bicolor*	Rodentia	Erethizontidae	LC	?
Bolivia	18/08/2025	Écureuil de Bolivie	*Sciurus ignitus*	Rodentia	Sciuridae	LC	?
Bolivia	20/08/2025	Écureuil du sud de l'Amazonie	*Sciurus spadiceus*	Rodentia	Sciuridae	LC	?
Bolivia	20/08/2025	Agouti d'Azara	*Dasyprocta azarae*	Rodentia	Dasyproctidae	DD	decreasing
Bolivia	21/08/2025	Singe hurleur noir	*Alouatta caraya*	Primata	Atelidae	NT	decreasing
Bolivia	24/08/2025	Fourmilier à collier	*Tamandua tetradactyla*	Pilosa	Myrmecophagidae	LC	?
Bolivia	24/08/2025	Fourmilier géant	*Myrmecophaga tridactyla*	Pilosa	Myrmecophagidae	VU	decreasing
Bolivia	25/08/2025	Tatou à six bandes	*Euphractus sexcinctus*	Cingulata	Chlamyphoridae	LC	stable

Pais de primera obs	fecha de primera obs	Nombre frances	Nombre cientifico	Orden	Familia	UICN	Population trend
Bolivia	25/08/2025	Douroucoli d'Azara	*Aotus azarae*	Primata	Aotidae	LC	decreasing
Bolivia	25/08/2025	Paca des plaines	*Cuniculus paca*	Rodentia	Cuniculidae	LC	stable
Bolivia	09/09/2025	Sapajou du Paraguay	*Sapajus cay*	Primata	Cebidae	VU	decreasing
Bolivia	25/08/2025	Tayra	*Eira barbara*	Carnivora	Mustelidae	LC	decreasing
Bolivia	25/08/2025	Cariacou brun	*Subulo gouazoubira*	Artiodactyla	Cervidae	LC	decreasing
Bolivia	27/08/2025	Raton crabier	*Procyon cancrivorus*	Carnivora	Procyonidae	LC	decreasing
Bolivia	29/08/2025	Renard crabier	*Cerdocyon thous*	Carnivora	Canidae	LC	stable
Bolivia	08/09/2025	Petit grison	*Galictis cuja*	Carnivora	Mustelidae	LC	?
Bolivia	09/09/2025	Loutre à longue queue	*Lontra longicaudis*	Carnivora	Mustelidae	NT	decreasing
Bolivia	15/09/2025	Renard andin	*Lycalopex culpaeus andinus*	Carnivora	Canidae	LC	stable
Argentina	24/09/2025	Guanaco	*Lama guanicoe*	Artiodactyla	Camelidae	LC	Increasing
Argentina	01/10/2025	Tapir du Brésil	*Tapirus terrestris*	Perissodactyla	Tapiridae	VU	decreasing
Argentina	04/10/2025	Cobaye de montagne de Shipton	*Microcavia shiptoni*	Rodentia	Caviidae	LC	?
Chile	17/10/2025	Otarie à crinière	*Otaria flavescens*	Carnivora	Otariidae	LC	stable
Perú	29/10/2025	Titi discolore	*Plecturocebus discolor*	Primata	Pitheciidae	LC	?
Perú	30/10/2025	Sapajou du Maranon	*Cebus yuracus*	Primata	Cebidae	NT	decreasing
Perú	06/11/2025	Sotalie d'Amazonie	*Sotalia fluviatilis*	Artiodactyla	Delphinidae	EN	decreasing
Perú	09/11/2025	Tamarin d'Illiger	*Saguinus illigeri*	Primata	Callitrichidae	NT	decreasing
Perú	11/11/2025	Tamarin à manteau rouge	*Saguinus lagonotus*	Primata	Callitrichidae	LC	?
Colombia	17/11/2025	Tamarin à manteau noir	*Saguinus nigricollis*	Primata	Callitrichidae	LC	decreasing
Colombia	17/11/2025	Titi lucifer	*Cheracebus lucifer*	Primata	Pitheciidae	LC	?
Colombia	18/11/2025	Ouistiti sp.	*Cebuella sp.*	Primata	Callitrichidae	VU	decreasing
Brasil	01/12/2025	Titi molock	*Plecturocebus moloch*	Primata	Pitheciidae	LC	?
Brasil	02/12/2025	Ouistiti argenté	*Mico argentatus*	Primata	Callitrichidae	LC	decreasing
Guyana Fr.	13/12/2025	Tamarin aux mains dorées	*Saguinus midas*	Primata	Callitrichidae	LC	stable
Guyana Fr.	23/12/2025	Sotalie des Guyanes	*Sotalia guianensis*	Artiodactyla	Delphinidae	NT	?
Guyana Fr.	27/12/2025	Agouti au croupion roux	*Dasyprocta leporina*	Rodentia	Dasyproctidae	LC	stable
Guyana Fr.	28/12/2025	Aï, Paresseux à trois doigts	*Bradypus tridactylus*	Pilosa	Bradypodidae	LC	decreasing
Guyana Fr.	03/01/2026	Ecureuil nain	*Sciurillus pusillus*	Rodentia	Sciuridae	LC	?
Guyana Fr.	05/01/2026	Saki à face pâle	*Pithecia pithecia*	Primata	Pitheciidae	LC	decreasing
Guyana Fr.	05/01/2026	Ecureuil des Guyanes	*Guerlinguetus aestuans*	Rodentia	Sciuridae	LC	?
Guyana Fr.	13/01/2026	Rat à queue-en-brosse des Guyanes	*Isothrix sinnamariensis*	Rodentia	Echimyidae	LC	?
Guyana Fr.	21/01/2026	Singe hurleur roux	*Alouatta macconnelli*	Primata	Atelidae	LC	stable
Guyana Fr.	21/01/2026	Loutre géante	*Pteronura brasiliensis*	Carnivora	Mustelidae	EN	decreasing
Guyana Fr.	26/12/2025	Singe-écureuil commun	*Saimiri sciureus*	Primata	Cebidae	LC	decreasing
Guyana Fr.	06/01/2026	Rat-épineux de Cayenne / de Cuvier	*Proechimys guyannensis / cuvieri*	Rodentia	Echimyidae	LC	?

Annexo III : Anfibios

Pais de primera obs	fecha de primera obs	Nombre cientifico	Orden	Familia	UICN	Population trend
Martinica	05/01/2025	*Eleutherodactylus johnstonei*	Anura	Eleutherodactylidae	intro-duced	increasing
Martinica	07/01/2025	*Rhinella marina*	Anura	Bufonidae	LC	increasing
Martinica	22/01/2025	*Eleutherodactylus martinicensis*	Anura	Eleutherodactylidae	NT	stable
Panamá	11/02/2025	*Engystomops pustulosus*	Anura	Leptodactylidae	LC	stable
Panamá	14/02/2025	*Leptodactylus fragilis*	Anura	Leptodactylidae	LC	stable
Colombia	02/03/2025	*Boana platanera*	Anura	Hylidae	LC	stable

Pais de primera obs	fecha de primera obs	Nombre cientifico	Orden	Familia	UICN	Population trend
Colombia	02/03/2025	*Dendrobates truncatus*	Anura	Dendrobatidae	LC	stable
Colombia	02/03/2025	*Leptodactylus insularum*	Anura	Leptodactylidae	LC	stable
Colombia	02/03/2025	*Leptodactylus savagei*	Anura	Leptodactylidae	LC	stable
Colombia	02/03/2025	*Rhinella horribilis*	Anura	Bufonidae	LC	increasing
Colombia	08/03/2025	*Cryptobatrachus boulengeri*	Anura	Hemiphractidae	VU	decreasing
Colombia	10/03/2025	*Bolitoglossa savagei*	Caudata	Plethodontidae	NT	?
Colombia	10/03/2025	*Serranobatrachus sanctaemartae*	Anura	Craugastoridae	NT	stable
Colombia	10/03/2025	*Tachiramantis tayrona*	Anura	Craugastoridae	NT	stable
Colombia	20/03/2025	*Dendropsophus molitor*	Anura	Hylidae	LC	stable
Colombia	03/04/2025	*Bolitoglossa altamazonica*	Caudata	Plethodontidae	NT	decreasing
Colombia	03/04/2025	*Pristimantis medemi*	Anura	Craugastoridae	LC	stable
Colombia	14/04/2025	*Hyalinobatrachium aureoguttatum*	Anura	Centrolenidae	LC	stable
Colombia	18/04/2025	*Dendropsophus columbianus*	Anura	Hylidae	LC	stable
Ecuador	30/04/2025	*Dendropsophus carnifex*	Anura	Hylidae	LC	stable
Ecuador	08/05/2025	*Boana rosenbergi*	Anura	Hylidae	LC	stable
Ecuador	08/05/2025	*Rhinella bella*	Anura	Bufonidae	-	-
Ecuador	14/05/2025	*Boana lanciformis*	Anura	Hylidae	LC	stable
Ecuador	14/05/2025	*Osteocephalus taurinus*	Anura	Hylidae	LC	stable
Ecuador	16/05/2025	*Callimedusa tomopterna*	Anura	Phyllomedusidae	LC	stable
Ecuador	16/05/2025	*Oreobates quixensis*	Anura	Craugastoridae	LC	stable
Ecuador	16/05/2025	*Phyllomedusa tarsius*	Anura	Phyllomedusidae	LC	stable
Ecuador	17/05/2025	*Scinax garbei*	Anura	Hylidae	LC	stable
Ecuador	21/05/2025	*Leptodactylus pentadactylus*	Anura	Leptodactylidae	LC	stable
Ecuador	23/05/2025	*Trachycephalus macrotis*	Anura	Hylidae	LC	stable
Ecuador	25/05/2025	*Gastrotheca cuencana*	Anura	Hemiphractidae	EN	decreasing
Perú	20/06/2025	*Gastrotheca excubitor*	Anura	Hemiphractidae	VU	decreasing
Bolivia	13/08/2025	*Pristimantis platydactylus*	Anura	Craugastoridae	LC	stable
Bolivia	22/08/2025	*Leptodactylus macrosternum*	Anura	Leptodactylidae	LC	stable
Bolivia	22/08/2025	*Rhinella diptycha*	Anura	Bufonidae	LC	stable
Bolivia	28/08/2025	*Rhinella major*	Anura	Bufonidae	LC	stable
Bolivia	29/08/2025	*Boana raniceps*	Anura	Hylidae	LC	stable
Argentina	26/09/2025	*Boana riojana*	Anura	Hylidae	LC	stable
Perú	12/11/2025	*Ranitomeya reticulata*	Anura	Dendrobatidae	LC	stable
Perú	13/11/2025	*Ameerega hahneli*	Anura	Dendrobatidae	LC	stable
Perú	13/11/2025	*Dendropsophus marmoratus*	Anura	Hylidae	LC	stable
Perú	16/11/2025	*Ameerega trivittata*	Anura	Dendrobatidae	LC	stable
Colombia	18/11/2025	*Rhinella proboscidea*	Anura	Bufonidae	LC	stable
Colombia	19/11/2025	*Allobates femoralis*	Anura	Aromobatidae	LC	stable
Brasil	04/12/2025	*Dendropsophus melanargyreus*	Anura	Hylidae	LC	stable
Brasil	04/12/2025	*Leptodactylus fuscus*	Anura	Leptodactylidae	LC	stable
Guyana fr.	12/12/2025	*Adenomera hylaedactyla*	Anura	Leptodactylidae	LC	stable
Guyana fr.	12/12/2025	*Rhinella castaneotica*	Anura	Bufonidae	LC	stable
Guyana fr.	15/12/2025	*Amazophrynella teko*	Anura	Bufonidae	LC	?
Guyana fr.	18/12/2025	*Boana boans*	Anura	Hylidae	LC	stable
Guyana fr.	18/12/2025	*Leptodactylus knudseni*	Anura	Leptodactylidae	LC	stable
Guyana fr.	30/12/2025	*Leptodactylus nesiotus*	Anura	Leptodactylidae	LC	stable
Guyana fr.	30/12/2025	*Scinax x-signatus*	Anura	Hylidae	LC	stable
Guyana fr.	03/01/2026	*Leptodactylus petersii*	Anura	Leptodactylidae	LC	stable
Guyana fr.	04/01/2026	*Dendropsophus walfordi*	Anura	Hylidae	LC	stable
Guyana fr.	05/01/2026	*Rhinella margaritifera*	Anura	Bufonidae	LC	stable
Guyana fr.	06/01/2026	*Dendropsophus sp. 1*	Anura	Hylidae	-	-
Guyana fr.	06/01/2026	*Leptodactylus myersi*	Anura	Leptodactylidae	LC	stable

Pais de primera obs	fecha de primera obs	Nombre cientifico	Orden	Familia	UICN	Population trend
Guyana fr.	06/01/2026	*Leptodactylus rhodomystax*	Anura	Leptodactylidae	LC	stable
Guyana fr.	06/01/2026	*Ranitomeya variabilis*	Anura	Dendrobatidae	LC	stable
Guyana fr.	06/01/2026	*Scinax sp. 2*	Anura	Hylidae	-	-
Guyana fr.	11/01/2026	*Boana punctata*	Anura	Hylidae	LC	stable
Guyana fr.	11/01/2026	*Pipa pipa*	Anura	Pipidae	LC	stable
Guyana fr.	11/01/2026	*Pristimantis chiastonotus*	Anura	Craugastoridae	LC	stable
Guyana fr.	11/01/2026	*Scinax boesemani*	Anura	Hylidae	LC	stable
Guyana fr.	11/01/2026	*Scinax ruber*	Anura	Hylidae	LC	stable
Guyana fr.	13/01/2026	*Adenomera andreae*	Anura	Leptodactylidae	LC	stable
Guyana fr.	13/01/2026	*Pristimantis sp. 4*	Anura	Craugastoridae	-	-
Guyana fr.	13/01/2026	*Pristimantis zeuctotylus*	Anura	Craugastoridae	LC	stable
Guyana fr.	13/01/2026	*Rhaebo guttatus*	Anura	Bufonidae	LC	decreasing
Guyana fr.	15/01/2026	*Anomaloglossus baeobatrachus*	Anura	Aromobatidae	LC	stable
Guyana fr.	19/01/2026	*Atelopus flavescens*	Anura	Bufonidae	LC	?
Guyana fr.	22/01/2026	*Boana multifasciata*	Anura	Hylidae	LC	stable
Guyana fr.	01/02/2026	*Trachycephalus typhonius*	Anura	Hylidae	LC	stable

Annexo IV : Reptiles

Pais de primera obs	fecha de primera obs	Nombre cientifico	Orden	Familia	UICN	Population trend
España	22/11/2024	*Tarentola boettgeri*	Squamata	Phyllodactylidae	LC	decreasing
España	24/11/2024	*Gallotia stehlini*	Squamata	Lacertidae	CR	decreasing
España	05/12/2024	*Chalcides coeruleopunctatus*	Squamata	Scincidae	LC	stable
España	05/12/2024	*Gallotia caesaris*	Squamata	Lacertidae	LC	stable
Martinica	05/01/2025	*Gekko gecko*	Squamata	Gekkonidae	LC	?
Martinica	07/01/2025	*Hemidactylus mabouia*	Squamata	Gekkonidae	LC	stable
Martinica	07/01/2025	*Sphaerodactylus vincenti*	Squamata	Sphaerodactylidae	LC	?
Martinica	09/01/2025	*Anolis roquet*	Squamata	Anolidae	LC	stable
Martinica	14/01/2025	*Iguana delicatissima*	Squamata	Iguanidae	CR	decreasing
Martinica	21/01/2025	*Chelonia mydas*	Testudines	Cheloniidae	LC	increasing
Martinica	22/01/2025	*Sphaerodactylus festus*	Squamata	Sphaerodactylidae	LC	?
Panamá	04/02/2025	*Hemidactylus frenatus*	Squamata	Gekkonidae	LC	stable
Panamá	06/02/2025	*Ameiva praesignis*	Squamata	Teiidae	LC	stable
Panamá	06/02/2025	*Basiliscus basiliscus*	Squamata	Corytophanidae	LC	stable
Panamá	06/02/2025	*Ctenosaura similis*	Squamata	Iguanidae	LC	stable
Panamá	07/02/2025	*Iguana iguana*	Squamata	Iguanidae	LC	?
Panamá	07/02/2025	*Holcosus leptophrys*	Squamata	Teiidae	LC	stable
Panamá	07/02/2025	*Trachemys venusta*	Testudines	Emydidae	-	-
Panamá	08/02/2025	*Oxybelis vittatus*	Squamata	Colubridae	-	-
Panamá	09/02/2025	*Anolis limifrons*	Squamata	Anolidae	LC	?
Panamá	12/02/2025	*Crocodylus acutus*	Crocodylia	Crocodylidae	VU	increasing
Panamá	13/02/2025	*Caiman crocodilus*	Crocodylia	Alligatoridae	LC	stable
Panamá	13/02/2025	*Lepidodactylus lugubris*	Squamata	Gekkonidae	LC	?
Panamá	15/02/2025	*Anolis gaigei*	Squamata	Anolidae	LC	stable
Colombia	28/02/2025	*Ameiva bifrontata*	Squamata	Teiidae	LC	stable
Colombia	28/02/2025	*Cnemidophorus gaigei*	Squamata	Teiidae	-	-
Colombia	28/02/2025	*Gonatodes albogularis*	Squamata	Sphaerodactylidae	LC	stable
Colombia	02/03/2025	*Bothrops asper*	Squamata	Viperidae	LC	stable
Colombia	02/03/2025	*Corallus ruschenbergerii*	Squamata	Boidae	LC	stable
Colombia	02/03/2025	*Tretioscincus bifasciatus*	Squamata	Gymnophthalmidae	LC	stable

Pais de primera obs	fecha de primera obs	Nombre cientifico	Orden	Familia	UICN	Population trend
Colombia	03/03/2025	*Stenocercus erythrogaster*	Squamata	Tropiduridae	LC	?
Colombia	04/03/2025	*Micrurus dumerilii*	Squamata	Elapidae	LC	?
Colombia	08/03/2025	*Dendrophidion percarinatum*	Squamata	Colubridae	LC	stable
Colombia	10/03/2025	*Atractus sanctaemartae*	Squamata	Dipsadidae	LC	stable
Colombia	10/03/2025	*Anolis solitarius*	Squamata	Anolidae	NT	?
Colombia	11/03/2025	*Anolis gemmosus*	Squamata	Anolidae	LC	?
Colombia	16/03/2025	*Stenocercus trachycephalus*	Squamata	Tropiduridae	LC	stable
Colombia	17/03/2025	*Anadia bogotensis*	Squamata	Gymnophthalmidae	NT	decreasing
Colombia	19/03/2025	*Anolis richteri*	Squamata	Anolidae	-	-
Colombia	28/03/2025	*Mastigodryas boddaerti*	Squamata	Colubridae	LC	stable
Colombia	14/04/2025	*Phrynonax shropshirei*	Squamata	Colubridae	LC	?
Colombia	14/04/2025	*Micrurus ancoralis jani*	Squamata	Elapidae	LC	?
Colombia	15/04/2025	*Anolis notopholis*	Squamata	Anolidae	LC	stable
Colombia	15/04/2025	*Basiliscus galeritus*	Squamata	Corytophanidae	LC	?
Colombia	15/04/2025	*Leptodeira ornata*	Squamata	Dipsadidae	-	-
Colombia	16/04/2025	*Atractus clarki*	Squamata	Colubridae	LC	?
Ecuador	03/05/2025	*Pliocercus euryzonus*	Squamata	Colubridae	LC	?
Ecuador	08/05/2025	*Polychrus femoralis*	Squamata	Polychrotidae	LC	stable
Ecuador	09/05/2025	*Holcosus septemlineatus*	Squamata	Teiidae	LC	stable
Ecuador	09/05/2025	*Medopheos edracanthus*	Squamata	Teiidae	LC	stable
Ecuador	09/05/2025	*Stenocercus iridescens*	Squamata	Tropiduridae	LC	stable
Ecuador	10/05/2025	*Mastigodryas reticulatus*	Squamata	Colubridae	NT	?
Ecuador	10/05/2025	*Microlophus occipitalis*	Squamata	Tropiduridae	LC	stable
Ecuador	14/05/2025	*Xenopholis scalaris*	Squamata	Dipsadidae	LC	stable
Ecuador	15/05/2025	*Anolis scypheus*	Squamata	Anolidae	LC	stable
Ecuador	16/05/2025	*Helicops angulatus*	Squamata	Dipsadidae	LC	stable
Ecuador	19/05/2025	*Bothrops atrox*	Squamata	Viperidae	LC	stable
Ecuador	20/05/2025	*Anolis fuscoauratus*	Squamata	Anolidae	LC	stable
Ecuador	23/05/2025	*Imantodes cenchoa*	Squamata	Dipsadidae	LC	stable
Perú	29/07/2025	*Paleosuchus trigonatus*	Crocodylia	Crocodylidae	LC	stable
Perú	30/07/2025	*Plica plica*	Squamata	Tropiduridae	LC	stable
Perú	01/08/2025	*Phrynops geoffroanus*	Testudines	Chelidae	-	-
Bolivia	21/08/2025	*Caiman yacare*	Crocodylia	Alligatoridae	LC	stable
Bolivia	26/08/2025	*Ameiva ameiva*	Squamata	Teiidae	LC	stable
Bolivia	31/08/2025	*Salvator merianae*	Squamata	Teiidae	LC	stable
Bolivia	08/09/2025	*Epictia albipuncta*	Squamata	Leptotyphlopidae	LC	stable
Bolivia	12/09/2025	*Tropidurus azurduyae*	Squamata	Tropiduridae	-	-
Bolivia	18/09/2025	*Liolaemus ornatus*	Squamata	Liolaemidae	LC	stable
Argentina	03/10/2025	*Liolaemus ramirezae*	Squamata	Liolaemidae	LC	stable
Argentina	04/10/2025	*Liolaemus scrocchii*	Squamata	Liolaemidae	LC	stable
Argentina	11/10/2025	*Erythrolamprus ceii*	Squamata	Dipsadidae	LC	stable
Chile	15/10/2025	*Microlophus atacamensis*	Squamata	Tropiduridae	LC	stable
Chile	16/10/2025	*Microlophus quadrivittatus*	Squamata	Tropiduridae	LC	stable
Chile	16/10/2025	*Microlophus yanezi*	Squamata	Tropiduridae	LC	stable
Perú	02/11/2025	*Spilotes pullatus*	Squamata	Colubridae	LC	stable
Perú	12/11/2025	*Kentropyx altamazonica*	Squamata	Teiidae	LC	stable
Perú	13/11/2025	*Potamites ecpleopus*	Squamata	Gymnophthalmidae	LC	?
Colombia	16/11/2025	*Platemys platycephala*	Testudines	Chelidae	-	-
Colombia	20/11/2025	*Thecadactylus solimoensis*	Squamata	Phyllodactylidae	LC	stable
Brasil	02/12/2025	*Cnemidophorus lemniscatus*	Squamata	Teiidae	LC	stable
Guyana fr.	16/12/2025	*Xenodon werneri*	Squamata	Dipsadidae	LC	?
Guyana fr.	18/12/2025	*Kentropyx calcarata*	Squamata	Teiidae	LC	stable

Pais de primera obs	fecha de primera obs	Nombre cientifico	Orden	Familia	UICN	Population trend
Guyana fr.	18/12/2025	*Plica umbra*	Squamata	Tropiduridae	LC	stable
Guyana fr.	19/12/2025	*Copeoglossum nigropunctatum*	Squamata	Scincidae	LC	decreasing
Guyana fr.	21/12/2025	*Gonatodes humeralis*	Squamata	Sphaerodactylidae	LC	stable
Guyana fr.	23/12/2025	*Helicops leopardinus*	Squamata	Dipsadidae	LC	stable
Guyana fr.	25/12/2025	*Chironius carinatus*	Squamata	Colubridae	LC	stable
Guyana fr.	27/12/2025	*Cnemidophorus sp. type femelle*	Squamata	Teiidae	-	stable
Guyana fr.	28/12/2025	*Thecadactylus rapicauda*	Squamata	Phyllodactylidae	LC	stable
Guyana fr.	31/12/2025	*Crocodilurus amazonicus*	Squamata	Teiidae	LC	?
Guyana fr.	03/01/2026	*Chelonoidis denticulatus*	Testudines	Testudinidae	VU	-
Guyana fr.	04/01/2026	*Paleosuchus palpebrosus*	Crocodylia	Crocodylidae	LC	?
Guyana fr.	06/01/2026	*Neusticurus bicarinatus*	Squamata	Gymnophthalmidae	LC	?
Guyana fr.	09/01/2026	*Polychrus marmoratus*	Squamata	Polychrotidae	LC	stable
Guyana fr.	11/01/2026	*Corallus caninus*	Squamata	Boidae	LC	?
Guyana fr.	11/01/2026	*Eunectes murinus*	Squamata	Boidae	LC	?
Guyana fr.	11/01/2026	*Mabuya bistriata*	Squamata	Scincidae	LC	?
Guyana fr.	12/01/2026	*Norops chrysolepis*	Squamata	Anolidae	LC	stable
Guyana fr.	13/01/2026	*Corallus hortulana*	Squamata	Boidae	LC	stable
Guyana fr.	13/01/2026	*Arthrosaura kockii*	Squamata	Gymnophthalmidae	LC	stable
Guyana fr.	13/01/2026	*Dipsas indica*	Squamata	Dipsadidae	LC	stable
Guyana fr.	13/01/2026	*Oxybelis fulgidus*	Squamata	Colubridae	LC	stable
Guyana fr.	14/01/2026	*Tupinambis teguixin*	Squamata	Teiidae	LC	stable
Guyana fr.	18/01/2026	*Epicrates cenchria*	Squamata	Boidae	LC	stable
Guyana fr.	20/01/2026	*Phrynonax sexcarinatus*	Squamata	Colubridae	-	-
Guyana fr.	25/01/2026	*Gonatodes annularis*	Squamata	Sphaerodactylidae	LC	?
Guyana fr.	29/01/2026	*Loxopholis guianense*	Squamata	Gymnophthalmidae	LC	stable

Annexo V : ¿Cuáles son las categorías y los criterios de la Lista Roja de la UICN?

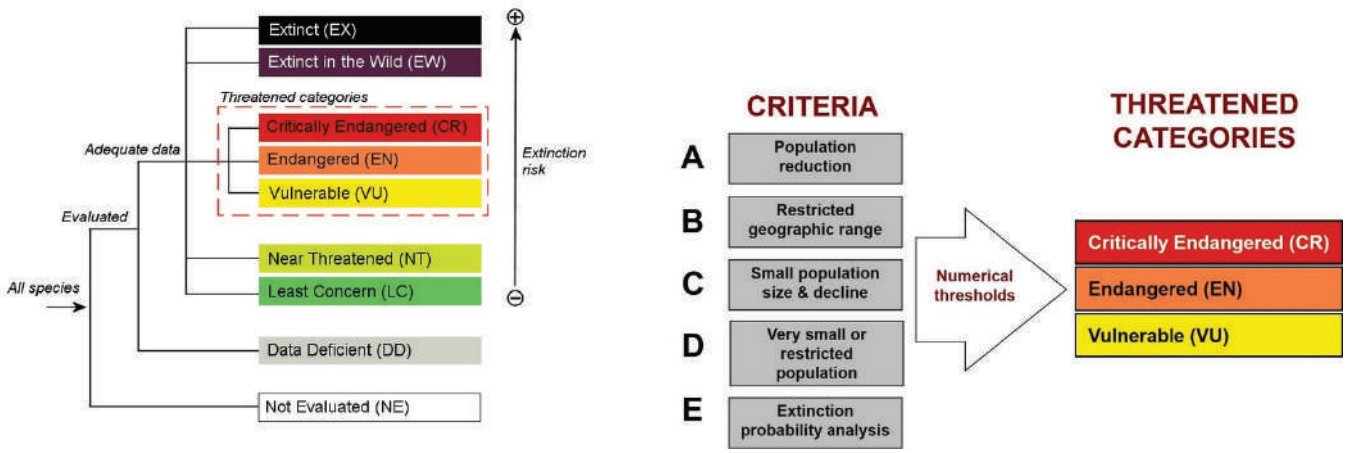

Fuente : The UICN Red List of threatened species
https://www.iucnredlist.org/



Contactos

David SANNIER
Naturalista independiente
tel : +33 (0)6 99 32 76 57

Mathieu SANNIER
Responsable de proyectos
de biodiversidad
tel : +33 (0)6 78 31 61 28

Nuestro mail
vireon2025@protonmail.com

redescubriendo el viaje

El relato del viaje (en francés)
www.polarsteps.com/projetVIREON

Datos del proyecto
https://www.inaturalist.org/projects/vireon-project

Reportes de viaje
https://ebird.org/mytripreports#

https://www.faune-antilles.org/
https://www.faune-guyane.fr/